

# GUÍA ACADÉMICA

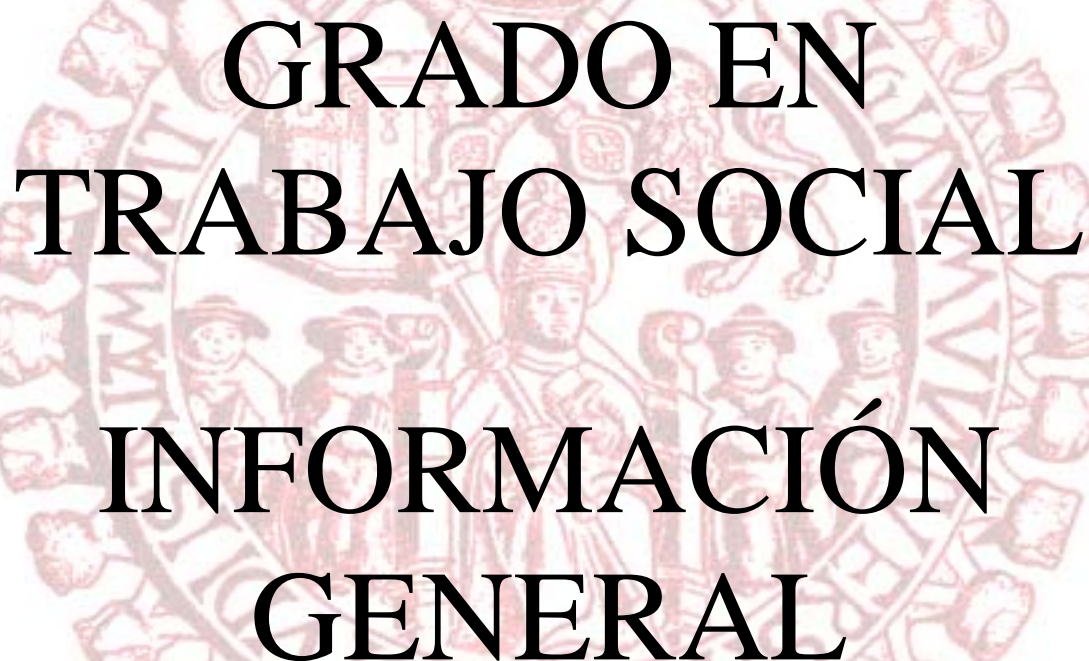

GRADO EN  
TRABAJO SOCIAL  
INFORMACIÓN  
GENERAL

CURSO 2014-2015

## 1. Presentación

La Facultad de Ciencias Sociales ha celebrado durante el curso académico 2011-2012 su XX aniversario. Sabemos que llegar hasta aquí no ha sido fácil y que los éxitos obtenidos hasta la fecha son el resultado del esfuerzo y la implicación de todos: los distintos equipos de Gobierno, los docentes, los estudiantes y el personal de la administración y servicios. Entre otros logros deben resaltarse los siguientes: la consolidación de una Facultad diversa y plural, la puesta en marcha de las nuevas titulaciones adaptadas al Espacio Europeo de Educación Superior (EEES), el número de convenios de prácticas externas y de empresa que se han firmado, el nivel de intercambios de estudiantes alcanzado en el ámbito europeo e incluso el haber conseguido mantener un número relativamente alto de estudiantes. Estos resultados positivos se han conseguido con los esfuerzos desinteresados de todos y, en muchas ocasiones, en el contexto de una notable escasez de recursos materiales y de personal.

No obstante, con ser importantes los resultados conseguidos en el pasado, no debemos estancarnos. Es preciso mirar al futuro para alcanzar y conseguir nuevas metas y objetivos. Esos objetivos están centrados principalmente en los retos que supone la consolidación del proceso de convergencia y la reforma de los estudios universitarios adaptados al EEES. Esta consolidación va a exigir que todos sigamos avanzando y mejorando, entre otros aspectos, la calidad e innovación docente, los métodos de aprendizaje, los instrumentos de evaluación y la gestión, para lo que se requiere algo más que dosis de buena voluntad. Por ello, aunque el actual contexto económico limita muchas posibilidades de actuación en estos campos, el nuevo equipo de Gobierno de la Facultad, que me honro en dirigir desde mayo de 2012, no escatimará esfuerzos para que los recursos humanos para la docencia, las actividades complementarias y la administración no se vean mermados.

Los nuevos retos están relacionados también con la necesidad de seguir profundizando en mejorar la identidad colectiva de la Facultad (especialmente entre los estudiantes, pero también entre el profesorado) y la oferta de acciones conjuntas entre las distintas titulaciones y áreas. Y de cara al exterior, es igualmente urgente que nuestra Facultad se abra aún mucho más al entorno político, económico y social más próximo, difundiendo sus actividades académicas y siendo, al mismo tiempo, un foco permanente de reflexión sobre los nuevos problemas y tendencias sociales. Esta necesidad de apertura exige de todos, aunque de manera muy especial del equipo de dirección del Centro, consolidar y ampliar las redes institucionales y los convenios de colaboración con las principales entidades y organizaciones, públicas y privadas, de nuestro entorno, aunque de manera muy especial con aquellas que colaboran en las prácticas externas y de empresa de nuestros estudiantes.

Para lograr que los nuevos retos se conviertan en nuevas oportunidades al alcance de nuestras manos, te animo a participar y colaborar activamente en la vida académica de nuestra Facultad.

**2. Nombre y Dirección del Centro**

Facultad de Ciencias Sociales

**Teléfonos. E-mail:**

Conserjería: 923.29.46.40

Secretaría: 923.29.45.71

Fax Secretaría: 923.29.47.82

E-mail Secretaria: adm.fcs@usal.es

Decanato: 923.29.45.72

Fax Decanato: 923.29.45.73

E-mail Decanato: dec.fcs@usal.es

**Web:** <http://cienciassociales.usal.es>

### 3. Estructura Orgánica y :

#### EQUIPO DE GOBIERNO

**Decano:** José Manuel del Barrio Aliste Ext. 4572 [dec.fcs@usal.es](mailto:dec.fcs@usal.es)

**Vicedecana de Estudiantes y Difusión Académica y Cultural:** María de la Peña Pérez Alaejos - ext. 3138 [alaejos@usal.es](mailto:alaejos@usal.es)

**Vicedecana de Docencia y Prácticas:** M<sup>a</sup> Angeles Prieto Crespo - ext. 3137 [maprieto@usal.es](mailto:maprieto@usal.es)

**Vicedecana de Relaciones Internacionales y Movilidad:** María José Sánchez García - ext. 3136 [mariasan@usal.es](mailto:mariasan@usal.es)

**Secretario:** Fernando Moreno de Vega y Lomo - 3139 [femove@usal.es](mailto:femove@usal.es)

#### PERSONAL DE ADMINISTRACIÓN Y SERVICIOS

**Administrador de centro:** Ángel L. Rodríguez González Ext. 3142 E-mail: [angeluis@usal.es](mailto:angeluis@usal.es)

**Secretaría decanato:** María Isabel Gómez Cruz Ext. 4572. E-mail: [mago@usal.es](mailto:mago@usal.es)

#### Secretaria-facultad

Consolación Martín Peña (Jefa de Negociado) Ext. 3085 E-mail: [cmp@usal.es](mailto:cmp@usal.es)

José Carlos Fernández Seoane (Administrativo) Ext. 3143 E-mail: [jfs@usal.es](mailto:jfs@usal.es)

Elena Livianos González (Auxiliar Administrativo) Ext. 3557 E-mail: [livianos@usal.es](mailto:livianos@usal.es)

**Conserjería:** E-mail: [conserjeriafes@usal.es](mailto:conserjeriafes@usal.es)

Manuel Ramos Hernández (Conserje)

Julio Godifredo Fuentes (Conserje)

Pablo Cavero Gutiérrez (Aux. Servicios)

José María García Del Pozo (Aux. Servicios)

Ana Isabel Luis García (Aux. Servicios)

Ana Martín Martín (Aux. Servicios)

Guadalupe Mayordomo Cano (Aux. Servicios)

Agustín Prieto Santos (Aux. Servicios)

Oscar Ullán Martín (Aux. Servicios)

Juan Antonio Valle de Dios (Aux. Servicios)

#### Aulas de Informática:

Roberto Plaza Ramírez

Juan José Hernández Vacas

#### Biblioteca Francisco de Vitoria:

**Dirección:** Francisco José Sáenz de Valluerca López Ext. 3140 E-mail: [vallu@usal.es](mailto:vallu@usal.es)

#### Adquisiciones y Proceso:

Pedro Sánchez Sánchez Ext. 1630. E-mail: [pmaestro@usal.es](mailto:pmaestro@usal.es)

Manuela Martín Vicente Ext. 1630 E-mail: [mnelam@usal.es](mailto:mnelam@usal.es)

#### Hemeroteca:

Alicia Fernández Vegas Ext. 3199 E-mail: [alicia@usal.es](mailto:alicia@usal.es)

Julio Prieto Mateos Ext. 3199 E-mail: [juprima@usal.es](mailto:juprima@usal.es)

#### Préstamo Interbibliotecario:

M<sup>a</sup> Teresa Alonso Soria Ext. 1630 E-mail: [mariate@usal.es](mailto:mariate@usal.es)

#### Mostrador de Préstamo/Información:

Raquel Domínguez Domínguez Ext. 3190 E-mail: [rdominguez@usal.es](mailto:rdominguez@usal.es)

Remedios Gordillo González Ext. 3190 E-mail: [rpg@usal.es](mailto:rpg@usal.es)

Carlos Antonio Mateos Hernández Ext. 3190 E-mail: [carlosmateos@usal.es](mailto:carlosmateos@usal.es)

Ana Mateos Sánchez Ext. 3190 E-mail: [nuska@usal.es](mailto:nuska@usal.es)

Teresa Zúñiga Vicente Ext. 3190 E-mail: [zuvima@usal.es](mailto:zuvima@usal.es)

Nuria Jiménez Rodríguez Ext. 3190 E-mail: [nurjimrod@usal.es](mailto:nurjimrod@usal.es)

María Aránzazu Rodríguez Matas Ext. 3190 E-mail: [amatas@usal.es](mailto:amatas@usal.es)

**Mostrador de Hemeroteca:**

Juan Carlos Gómez Gutiérrez Ext. 3056 E-mail: [johnny@usal.es](mailto:johnny@usal.es)

Marta Rodríguez Martín Ext. 3056 E-mail: [martaalde@usal.es](mailto:martaalde@usal.es)

**Mediateca:**

María Luisa Martín García Ext. 3574 E-mail: [mluisa@usal.es](mailto:mluisa@usal.es)

Leoncio de la Viuda Suárez Ext. 3574 E-mail: [lvsuarez@usal.es](mailto:lvsuarez@usal.es)

#### 4. Calendario Académico:

### PROGRAMACIÓN Y CALENDARIO DE ACTIVIDADES DOCENTES EN LA FACULTAD DE CIENCIAS SOCIALES DE LA UNIVERSIDAD DE SALAMANCA. CURSO 2014-2015

(Aprobado en Junta de Facultad de 3 abril de 2014)

La programación y el calendario de actividades docentes de las titulaciones que se imparten en la Facultad de Ciencias Sociales se basan en los principios generales del Calendario de Actividades Docentes 2014-2015 de la Universidad de Salamanca (aprobado en Consejo de Gobierno de 27 de marzo de 2014). Incluye la distribución de actividades lectivas, las pruebas de evaluación, las fechas de presentación de actas, las indicaciones para la elaboración de horarios, el modelo de ficha para la planificación docente y algunas sugerencias para que los docentes realicen sus ofertas de actividades transversales y complementarias.

#### 4.1. Calendario de Actividades Docentes: principios generales

El calendario de actividades docentes es el marco temporal en el que se desarrolla la planificación de las diversas actividades formativas, incluyendo las correspondientes pruebas de evaluación, en las titulaciones que se imparten en la Facultad. El calendario se ajusta a los principios del Calendario de Actividades Docentes 2014-2015 y en particular a los siguientes:

- El periodo de actividades lectivas de cada cuatrimestre incluirá las pruebas de evaluación (**primera convocatoria**) previstas en cada asignatura, distribuidas de modo continuado a lo largo del cuatrimestre, y las correspondientes recuperaciones (**segunda convocatoria**) de las pruebas no superadas.
- Con el objetivo de coordinar la actividad docente, la **Junta de Centro podrá fijar, dentro de las 18 semanas de actividades lectivas de cada cuatrimestre**, periodos de especial atención a actividades tutoriales, a preparación y realización de pruebas con peso importante, a recuperación de pruebas de evaluación no superadas o mejora de calificaciones.
- En particular, la Junta de Centro aprobará, dentro de la programación docente de las asignaturas a incluir en la Guía Académica, la distribución coordinada de las pruebas de evaluación en **primera y segunda convocatoria**, explicitando sus características y evitando la concentración en las dos últimas semanas del cuatrimestre de pruebas con peso importante en la calificación, y **separando por un periodo de al menos siete días naturales la 1ª y la 2ª convocatoria**.

#### 4.2. Distribución de actividades lectivas y presentación de actas (GRADOS)

- Primer cuatrimestre:
  - ✓ Período de actividades lectivas (incluye pruebas de evaluación previstas en cada asignatura en primera y segunda convocatoria): **del 22 de septiembre de 2014 al 6 de febrero de 2015**.
  - ✓ Fecha límite de presentación de actas de calificaciones en primera convocatoria: **26 de enero de 2015**.
  - ✓ Fecha límite de presentación de actas de calificaciones en segunda convocatoria: **7 de febrero de 2015**.
- Segundo cuatrimestre:
  - ✓ Período de actividades lectivas (incluye pruebas de evaluación previstas en cada asignatura en primera y segunda convocatoria): **del 9 de febrero de 2015 al 19 de junio de 2015**.
  - ✓ Fecha límite de presentación de actas de calificaciones en primera convocatoria: **8 de junio de 2015**.
  - ✓ Fecha límite de presentación de actas de calificaciones en segunda convocatoria: **20 de junio de 2015**.

#### **4.3. Actividades lectivas y de evaluación según las 18 semanas de cada cuatrimestre (GRADOS)**

- Semanas 1-16. Actividades lectivas y pruebas de evaluación previstas en cada asignatura (primera convocatoria). Las pruebas de evaluación continua se distribuirán, de manera coordinada, a lo largo de las 16 semanas. Por su parte, las pruebas finales con peso importante de las asignaturas básicas y obligatorias se realizarán en la semana 16, en las fechas acordadas en las reuniones de horarios. Por su parte, las pruebas de peso de las asignaturas optativas podrán adelantarse a la semana 15, en las fechas fijadas igualmente en las reuniones de horarios. Las fechas reservadas para todas las asignaturas según cursos aparecerán en la Guía Académica del Grado.
- Semana 17. Actividades lectivas programadas por los docentes para estudiantes con la evaluación no superada en primera convocatoria.
- Semana 18. Actividades de recuperación, exámenes, etc., de las pruebas no superadas (segunda convocatoria). Las fechas y horas reservadas para todas las asignaturas según cursos aparecerán en la Guía Académica del Grado.

**Calendario de actividades docentes 2014-2015**  
**Titulaciones de Grado, Máster y Doctorado**

| SEPTIEMBRE 2014 |    |    |    |    |    |    |
|-----------------|----|----|----|----|----|----|
| L               | M  | X  | J  | V  | S  | D  |
| 1               | 2  | 3  | 4  | 5  | 6  | 7  |
| 8               | 9  | 10 | 11 | 12 | 13 | 14 |
| 15              | 16 | 17 | 18 | 19 | 20 | 21 |
| 22              | 23 | 24 | 25 | 26 | 27 | 28 |
| 29              | 30 |    |    |    |    |    |

| OCTUBRE 2014 |    |    |    |    |    |    |
|--------------|----|----|----|----|----|----|
| L            | M  | X  | J  | V  | S  | D  |
|              |    | 1  | 2  | 3  | 4  | 5  |
| 6            | 7  | 8  | 9  | 10 | 11 | 12 |
| 13           | 14 | 15 | 16 | 17 | 18 | 19 |
| 20           | 21 | 22 | 23 | 24 | 25 | 26 |
| 27           | 28 | 29 | 30 | 31 |    |    |

| NOVIEMBRE 2014 |    |    |    |    |    |    |
|----------------|----|----|----|----|----|----|
| L              | M  | X  | J  | V  | S  | D  |
|                |    |    |    |    | 1  | 2  |
| 3              | 4  | 5  | 6  | 7  | 8  | 9  |
| 10             | 11 | 12 | 13 | 14 | 15 | 16 |
| 17             | 18 | 19 | 20 | 21 | 22 | 23 |
| 24             | 25 | 26 | 27 | 28 | 29 | 30 |

| DICIEMBRE 2014 |    |    |    |    |    |    |
|----------------|----|----|----|----|----|----|
| L              | M  | X  | J  | V  | S  | D  |
| 1              | 2  | 3  | 4  | 5  | 6  | 7  |
| 8              | 9  | 10 | 11 | 12 | 13 | 14 |
| 15             | 16 | 17 | 18 | 19 | 20 | 21 |
| 22             | 23 | 24 | 25 | 26 | 27 | 28 |
| 29             | 30 | 31 |    |    |    |    |

| ENERO 2015 |    |    |    |    |    |    |
|------------|----|----|----|----|----|----|
| L          | M  | X  | J  | V  | S  | D  |
|            |    |    | 1  | 2  | 3  | 4  |
| 5          | 6  | 7  | 8  | 9  | 10 | 11 |
| 12         | 13 | 14 | 15 | 16 | 17 | 18 |
| 19         | 20 | 21 | 22 | 23 | 24 | 25 |
| 26         | 27 | 28 | 29 | 30 | 31 |    |

| FEBRERO 2015 |    |    |    |    |    |    |
|--------------|----|----|----|----|----|----|
| L            | M  | X  | J  | V  | S  | D  |
|              |    |    |    |    |    | 1  |
| 2            | 3  | 4  | 5  | 6  | 7  | 8  |
| 9            | 10 | 11 | 12 | 13 | 14 | 15 |
| 16           | 17 | 18 | 19 | 20 | 21 | 22 |
| 23           | 24 | 25 | 26 | 27 | 28 |    |

| MARZO 2015 |    |    |    |    |    |    |
|------------|----|----|----|----|----|----|
| L          | M  | X  | J  | V  | S  | D  |
|            |    |    |    |    |    | 1  |
| 2          | 3  | 4  | 5  | 6  | 7  | 8  |
| 9          | 10 | 11 | 12 | 13 | 14 | 15 |
| 16         | 17 | 18 | 19 | 20 | 21 | 22 |
| 23         | 24 | 25 | 26 | 27 | 28 | 29 |
| 30         | 31 |    |    |    |    |    |

| ABRIL 2015 |    |    |    |    |    |    |
|------------|----|----|----|----|----|----|
| L          | M  | X  | J  | V  | S  | D  |
|            |    | 1  | 2  | 3  | 4  | 5  |
| 6          | 7  | 8  | 9  | 10 | 11 | 12 |
| 13         | 14 | 15 | 16 | 17 | 18 | 19 |
| 20         | 21 | 22 | 23 | 24 | 25 | 26 |
| 27         | 28 | 29 | 30 |    |    |    |

| MAYO 2015 |    |    |    |    |    |    |
|-----------|----|----|----|----|----|----|
| L         | M  | X  | J  | V  | S  | D  |
|           |    |    |    | 1  | 2  | 3  |
| 4         | 5  | 6  | 7  | 8  | 9  | 10 |
| 11        | 12 | 13 | 14 | 15 | 16 | 17 |
| 18        | 19 | 20 | 21 | 22 | 23 | 24 |
| 25        | 26 | 27 | 28 | 29 | 30 | 31 |

| JUNIO 2015 |    |    |    |    |    |    |
|------------|----|----|----|----|----|----|
| L          | M  | X  | J  | V  | S  | D  |
|            |    |    |    |    |    |    |
| 1          | 2  | 3  | 4  | 5  | 6  | 7  |
| 8          | 9  | 10 | 11 | 12 | 13 | 14 |
| 15         | 16 | 17 | 18 | 19 | 20 | 21 |
| 22         | 23 | 24 | 25 | 26 | 27 | 28 |
| 29         | 30 |    |    |    |    |    |

| JULIO 2015 |    |    |    |    |    |    |
|------------|----|----|----|----|----|----|
| L          | M  | X  | J  | V  | S  | D  |
|            |    | 1  | 2  | 3  | 4  | 5  |
| 6          | 7  | 8  | 9  | 10 | 11 | 12 |
| 13         | 14 | 15 | 16 | 17 | 18 | 19 |
| 20         | 21 | 22 | 23 | 24 | 25 | 26 |
| 27         | 28 | 29 | 30 | 31 |    |    |

| SEPTIEMBRE 2015 |    |    |    |    |    |    |
|-----------------|----|----|----|----|----|----|
| L               | M  | X  | J  | V  | S  | D  |
|                 | 1  | 2  | 3  | 4  | 5  | 6  |
| 7               | 8  | 9  | 10 | 11 | 12 | 13 |
| 14              | 15 | 16 | 17 | 18 | 19 | 20 |

 Posible ampliación de actividad lectiva del 1<sup>er</sup> cuatrimestre a partir del 2<sup>o</sup> curso de grado

 Sesión académica inaugural de curso (pendiente de fijar en CyL)

 Actividad lectiva del 1<sup>er</sup> cuatrimestre, al menos en 1<sup>er</sup> curso de grado

 Actividad lectiva del 2<sup>o</sup> cuatrimestre

 Ampliación para recuperación de pruebas finales

 Periodos de vacaciones según el calendario laboral (ajustados al calendario escolar de CyL). Deben añadirse las fiestas locales de cada campus (Ávila, Béjar, Salamanca y Zamora)

 Límite de actas en primera convocatoria

 Límite de actas en segunda convocatoria

 Posibles fechas límite de actas TFG /TFM

**4.4. Trabajos Fin de Grado (TFG) y Trabajos Fin de Máster (TFM)**



Las asignaturas de Trabajo Fin de Grado (TFG) y Trabajo Fin de Máster (TFM) se evaluarán después de superadas el resto de asignaturas del plan de estudios. Tendrán también una primera convocatoria y otra segunda convocatoria, que se fijarán en las fechas determinadas por la Junta de Facultad, a propuesta de las Comisiones de Trabajo Fin de Grado/TFM de cada titulación, siempre posteriores a las correspondientes del resto de asignaturas. Las fechas fijadas por el Centro tendrán como límite, para la presentación de las actas del TFG y TFM en sus dos convocatorias, dos de las siguientes tres fechas: 4 de julio, 25 de julio o 19 de septiembre de 2015, pudiendo la Junta de Facultad adelantar la presentación de estas actas para facilitar la finalización de los estudios que concluyen con el TFG o TFM.

#### **4.5. Actividades lectivas transversales y complementarias: Programa +Facultad y Proyectos de Innovación Docente**

El Centro incentivará y apoyará las iniciativas de profesores que vayan a realizar actividades lectivas transversales, complementarias y conjuntamente con otros docentes de distintos cursos de una misma titulación o incluso de diferentes titulaciones de la Facultad (por ejemplo, conferencias, mesas redondas, presentación de libros y revistas, difusión de investigaciones, películas de cine y documentales, visitas de docentes de otras Universidades españolas o extranjeras, encuentros con profesionales externos, etc.).

Los profesores que deseen participar en esta iniciativa enviarán sus propuestas al Decanato **antes del 18 de septiembre de 2015** con objeto de coordinarlas e incluirlas para su difusión en el Programa +Facultad. En la propuesta se indicarán los datos básicos de la actividad: título, profesores que la proponen, docente que asumirá la coordinación de la actividad, asignaturas y cursos afectados, etc. Con todos los profesores que hayan enviado sus propuestas se realizarán, antes del inicio del curso, reuniones previas para una correcta organización de las actividades.

Asimismo, estas actividades se presentarán posteriormente a la convocatoria anual de “Proyectos de Innovación Docente” de la Universidad de Salamanca.

#### **4.6. Horarios**

En la elaboración de los horarios de las asignaturas de Grado se reservarán dos franjas horarias (mañana y tarde) para el desarrollo de las actividades complementarias del Programa de Actividades Culturales +Facultad. Las franjas horarias son las siguientes:

- Miércoles: de 19,00 a 21,00.
- Jueves: de 12,00 a 14,00.

**5. Recursos de Apoyo y Normativas de Uso:**

- a. Biblioteca: Entre el Edificio que alberga a la Facultad de Ciencias Sociales (Edificio F.E.S.) y el que acoge a la Facultad de Derecho se encuentra la Biblioteca Francisco Vitoria (ver 2.1.- PLANO GENERAL), con capacidad para 700 puestos, así como una amplia base de recursos bibliográficos. El horario normal de la biblioteca es: lunes a viernes de 8:30 a 21:00; sábados de 9:00 a 13:00 (pueden consultarse los horarios en : <http://campus.usal.es/~vito/t3.php?encabezado1=Horarios%20y%20localizaci%F3n&orden=0> )  
Página web: <http://campus.usal.es/~vito/>  
Twitter: @bivito  
InVito (blog de la Biblioteoca): [diarium.usal.es/vito](http://diarium.usal.es/vito)
- b. Aula de Informática: Dentro del edificio F.E.S. existen 4 aulas de informática, situadas en el sótano del Edificio Departamental (ver 2.5.- Departamental F.E.S. – Planta Sótano)
- c. Delegación de Estudiantes: La Delegación de Estudiantes se encuentra alojada en el despacho nº 10 de la planta baja del Edificio Departamental (ver 2.6.- Departamental F.E.S. – Planta Baja)
- d. Mesas de trabajo en grupo
- e. Ordenadores

## 6.- Seguro Escolar

El seguro escolar deberá ser abonado por todos los alumnos, excepto los nacidos antes del día 1 de octubre de 1985 o quienes justifiquen documentalmente haberlo abonado en otro Centro para el presente curso académico.

La información sobre prestaciones del Seguro Escolar, petición de solicitudes y presentación de las mismas, con la documentación exigida, podrá efectuarse en los siguientes centros dependientes de la Dirección Provincial de Salamanca del Instituto Nacional de la Seguridad Social:

- Centro de Atención e Información de la Seguridad Social (CAISS)  
Paseo Canalejas, 129  
37008 - Salamanca  
Teléfono: 923.29.61.00  
Fax: 923.29.61.16
- Agencia Comarcal del Instituto Nacional de la Seguridad Social  
Travesía de Santa Ana, 2  
37700 - Béjar  
Teléfono: 923.40.06.65
- Agencia Comarcal del Instituto Nacional de la Seguridad Social  
Avda. Conde de Foxá, 1  
37500 - Ciudad Rodrigo  
Teléfono: 923.46.03.51

**Aclaración general:** Si el/la alumno/a en horario lectivo se encuentra mal y acude el urgencias pero no se trata de accidente. debe dejar bien claro en urgencias que "no es accidente". Le atenderán con su tarjeta de la Seguridad Social (la que tienen con sus padres).

### INFORMACIÓN EN CASO DE ACCIDENTE:

**Instituto Nacional de la Seguridad Social (INSS):** Teléf. de Charo Calvo 923-296178 persona del INSS que lleva el tema del Mutualista del Seguro Escolar. La dirección es Paseo de Canalejas. 129 Departamento de Seguro Escolar 2:1 planta.

### Actuación para el alumno/a (hasta 28 años): tiene tres opciones:

- **Clínica Campoamor** (mejor opción. especialmente en caso de riesgo biológico -pinchazo con aguja-)  
Dirección: Avda. San Agustín. 12 (junto a plaza de Toros) / Salamanca  
Salamanca.- Teléf. 923-282326 (preguntar por Lourdes. de parte de Charo de Seguridad Social)  
Clínica: decir que eres de seguro escolar universitario, pedirán la documentación siguiente:
  - Matrícula y pago de matrícula (curso actual)
  - DNI
  - Si ha asistido antes a urgencias llevar el primer informe del hospital. y si ha comprado algún medicamento llevar factura.
  - En el documento a rellenar el punto 4 lo cumplimenta la Universidad: el profesor responsable de la práctica.
- **H. Clínico Universitario:**
  - Accidente (pinchazo con aguja -riesgo biológico-): asistir al Departamento de Medicina Preventiva del Clínico que tiene un protocolo de actuación (hacen un seguimiento).
  - Accidente: Acudir a Urgencias del Clínico (después el/la alumno/a deberá ponerse en contacto con el INSS - indicado arriba- para abrir el expediente y que el INSS se haga cargo de la factura. en ningún caso debe abonarse por el alumno)

**H. Virgen Vega:**

- Accidente (pinchazo con aguja -riesgo biológico-): asistir al Departamento de Medicina Preventiva del Virgen Vega que tiene un protocolo de actuación (hacen un seguimiento).
- Accidente: Acudir a Urgencias del Virgen Vega (después el/la alumno/a deberá ponerse en contacto con el INSS -indicado arriba- para abrir el expediente y que el INSS se haga cargo de la factura. en ningún caso debe abonarse por el alumno)

**7.- Enlaces de Interés a Servicios Universitarios:**

UNIVERSIDAD DE SALAMANCA: [www.usal.es](http://www.usal.es)

SERVICIO DE ARCHIVOS Y BIBLIOTECAS: <http://sabus.usal.es>

SERVICIO DE ORIENTACIÓN AL UNIVERSITARIO: <http://websou.usal.es>

SERVICIO DE COLEGIOS, COMEDORES Y RESIDENCIAS: [www.usal.es/colegios](http://www.usal.es/colegios)

SERVICIO DE ASUNTOS SOCIALES: [www.usal.es/sas](http://www.usal.es/sas)

SERVICIO DE EDUCACIÓN FÍSICA Y DEPORTES: [www.usal.es/deportes](http://www.usal.es/deportes)

SERVICIO DE ACTIVIDADES CULTURALES: <http://sci.usal.es>

CURSOS EXTRAORDINARIOS Y FORMACIÓN CONTÍNUA: [www.usal.es/precurext](http://www.usal.es/precurext)

SERVICIOS INFORMÁTICOS: <http://lazarillo.usal.es> (Activación cuenta correo electrónico)

SERVICIO DE PUBLICACIONES: <http://webeus.usal.es>

SERVICIO DE RELACIONES INTERNACIONALES: [Http://Rel-Int.Usal.Es](http://Rel-Int.Usal.Es)

CAMPUS VIRTUAL STUDIUM: [Https://Moodle.Usal.Es/](https://Moodle.Usal.Es/)

## 8.- Normativas Universitarias:

Trabajos Fin de Grado (Reglamento de la Universidad):

<http://cienciassociales.usal.es/sites/default/files/Modificaci%C3%B3n%20Reglamento%20Trabajos%20Fin%20de%20Grado%20y%20Fin%20de%20M%C3%A1ster.pdf>

Reconocimiento y Transferencia de créditos:

[http://campus.usal.es/~gesacad/coordinacion/Normas\\_Reconocimiento\\_y\\_Transferencia\\_creditos\\_acuerdo\\_27\\_01\\_2011.pdf](http://campus.usal.es/~gesacad/coordinacion/Normas_Reconocimiento_y_Transferencia_creditos_acuerdo_27_01_2011.pdf)

Tribunal de Compensación:

[http://campus.usal.es/~gesacad/coordinacion/normativaproce/compensacion\\_grados.pdf](http://campus.usal.es/~gesacad/coordinacion/normativaproce/compensacion_grados.pdf)

Catálogo de actividades académicas por las que se reconocen créditos ECTS en titulaciones de Grado:

[http://campus.usal.es/~gesacad/coordinacion/Catalogo\\_Actividades\\_Universitarias\\_curso\\_2010-11.pdf](http://campus.usal.es/~gesacad/coordinacion/Catalogo_Actividades_Universitarias_curso_2010-11.pdf)

[http://campus.usal.es/~gesacad/coordinacion/Catalogo\\_Actividades\\_Universitarias\\_curso\\_2011-12.pdf](http://campus.usal.es/~gesacad/coordinacion/Catalogo_Actividades_Universitarias_curso_2011-12.pdf)

[http://campus.usal.es/~gesacad/coordinacion/Catalogo\\_Actividades\\_Universitarias\\_curso\\_2012-13.pdf](http://campus.usal.es/~gesacad/coordinacion/Catalogo_Actividades_Universitarias_curso_2012-13.pdf)

[http://campus.usal.es/~gesacad/coordinacion/Catalogo\\_Actividades\\_Universitarias\\_curso\\_2013-14.pdf](http://campus.usal.es/~gesacad/coordinacion/Catalogo_Actividades_Universitarias_curso_2013-14.pdf)

Normas de Permanencia en la Universidad de Salamanca:

<http://cienciassociales.usal.es/sites/default/files/Normas%20de%20permanencia%20de%20estudiantes%20en%20la%20Universidad.pdf>

Reglamento de Evaluación de la Universidad de Salamanca:

[http://campus.usal.es/~gesacad/coordinacion/normativaproce/regla\\_eval.pdf](http://campus.usal.es/~gesacad/coordinacion/normativaproce/regla_eval.pdf)

Normativas de la Biblioteca Francisco de Vitoria:

<http://campus.usal.es/~vito/t3.php?encabezado1=Informes%20y%20normas&orden=1>

# EL EDIFICIO F.E.S. Y LA BIBLIOTECA FRANCISCO DE VITORIA EN EL CAMPUS MIGUEL DE UNAMUNO



Aulario F.E.S. - planta sótano

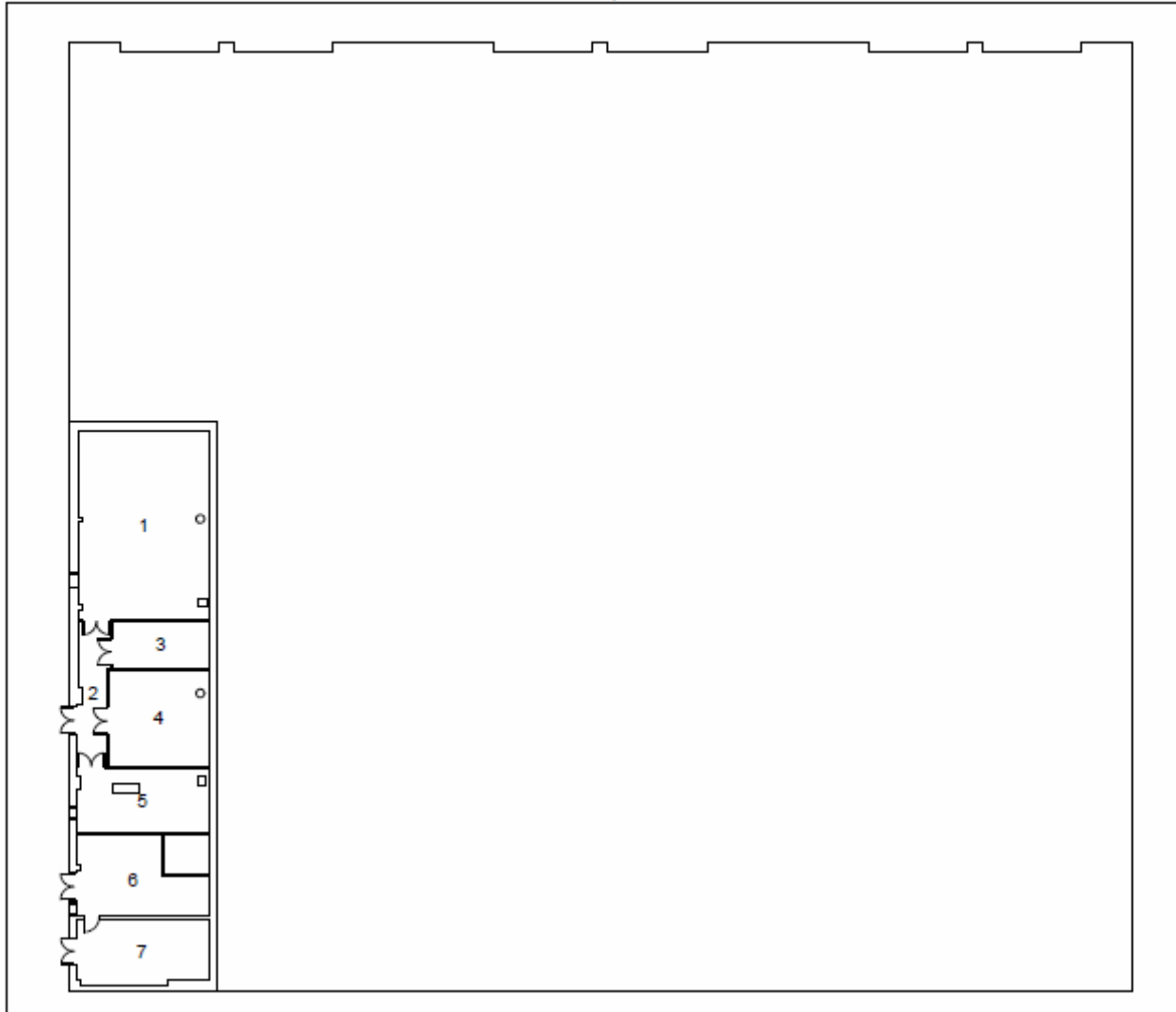

### LOCALIZACIÓN DE ESPACIOS

|   |   |
|---|---|
| 1 | Calderas                                |
| 2 | Pasillo                                 |
| 3 | Grupo de incendios                      |
| 4 | Instalaciones climatización y alumbrado |
| 5 | Grupo electrógeno                       |
| 6 | Centro de transformación                |
| 7 | Iberdrola                               |



Aulario F.E.S. - planta baja

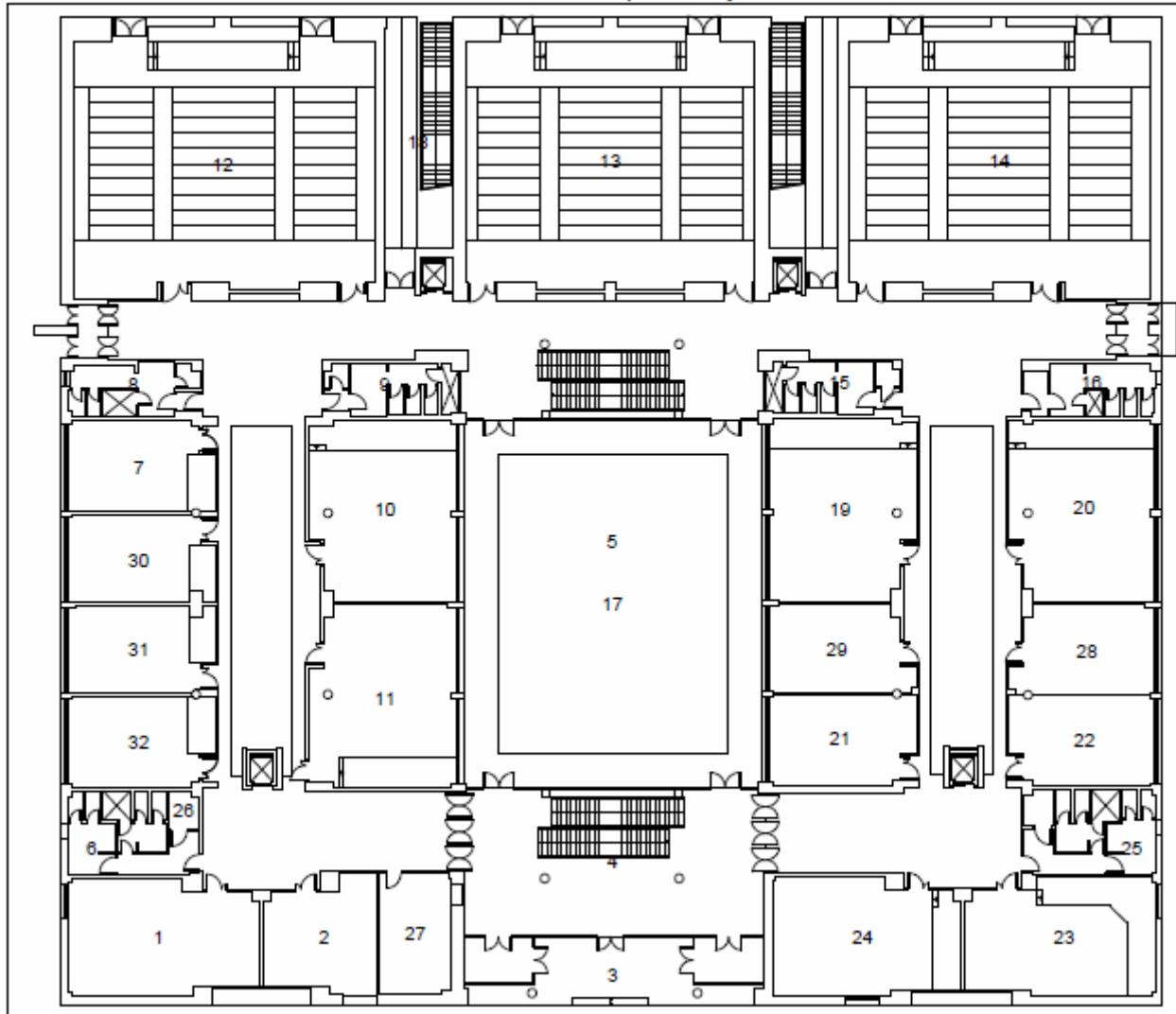

**LOCALIZACIÓN DE ESPACIOS**

|    |                         |
|----|-------------------------|
| 1  | Fotocopiadora           |
| 2  | Sala de Profesores      |
| 3  | Entrada Principal       |
| 4  | Vestíbulo y escalera    |
| 5  | Patio                   |
| 6  | Servicios               |
| 7  | Aula nº 003D            |
| 8  | Servicios caballeros    |
| 9  | Servicios señoras       |
| 10 | Aula nº 005             |
| 11 | Aula nº 004             |
| 12 | Aula nº 006             |
| 13 | Aula nº 007             |
| 14 | Aula nº 008             |
| 15 | Servicios señoras       |
| 16 | Servicios caballeros    |
| 17 | Patio                   |
| 18 | Escaleras de emergencia |
| 19 | Aula nº 011A            |
| 20 | Aula nº 009A            |
| 21 | Aula nº 012             |
| 22 | CATI                    |
| 23 | Sala de Grados nº 013   |
| 24 | Aula nº 014             |
| 25 | Servicios               |
| 26 | Instalaciones           |
| 27 | Conserjería             |
| 28 | Aula nº 009B            |
| 29 | Aula nº 011B            |
| 30 | Aula nº 003C            |
| 31 | Aula nº 003B            |
| 32 | Aula nº 003A            |

Aulario F.E.S. - planta primera

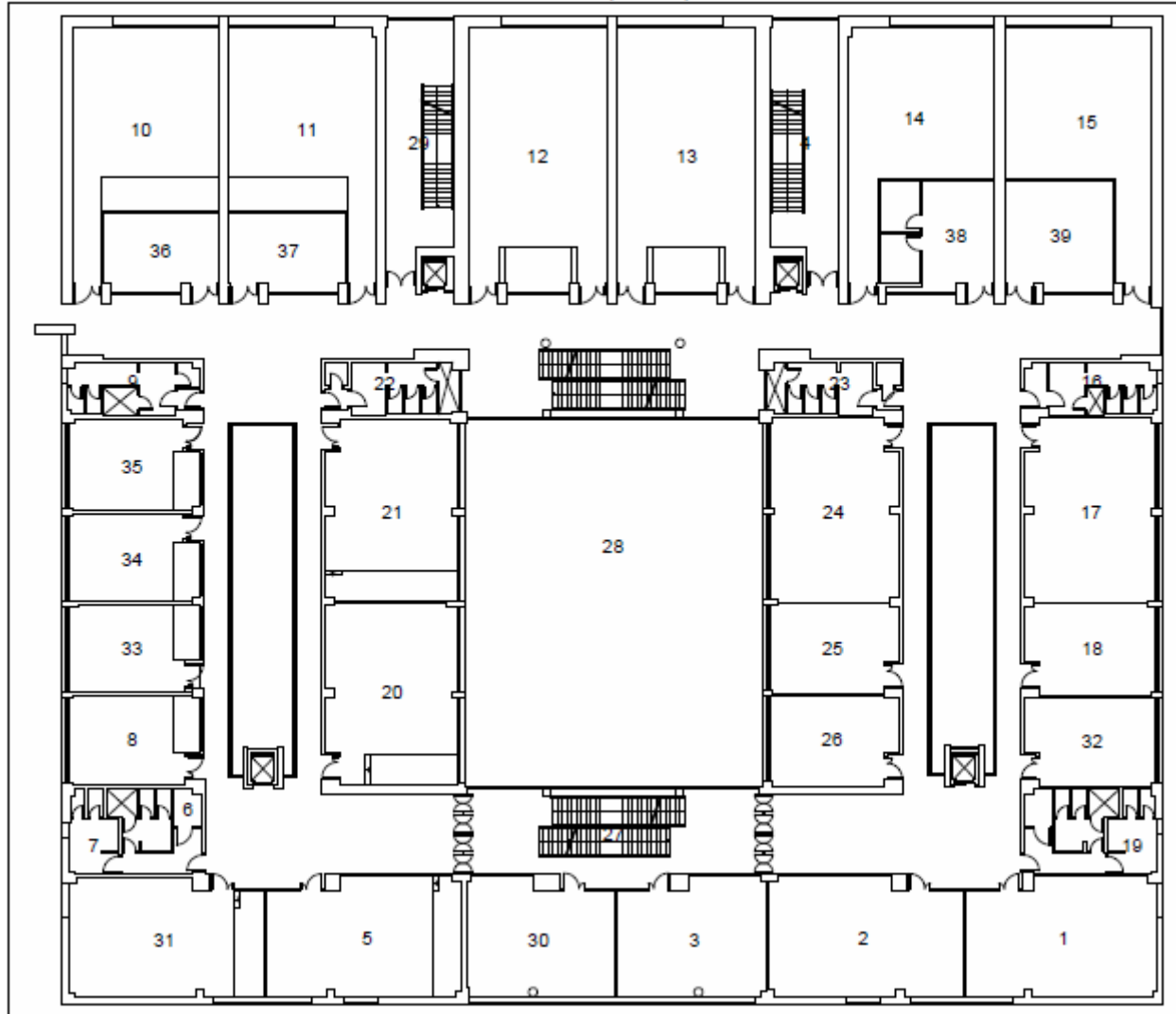

**LOCALIZACIÓN DE ESPACIOS**

|    |                                      |
|----|--------------------------------------|
| 1  | Sala de I+D                          |
| 2  | Aula nº 102                          |
| 3  | Sala nº 103A                         |
| 4  | Escaleras de emergencia              |
| 5  | Aula nº 104A                         |
| 6  | Instalaciones                        |
| 7  | Servicios                            |
| 8  | Aula nº 105A                         |
| 9  | Servicios caballeros                 |
| 10 | Aula nº 108A                         |
| 11 | Aula nº 109A                         |
| 12 | Aula nº 110                          |
| 13 | Aula nº 111                          |
| 14 | Aula nº 112                          |
| 15 | Aula nº 113                          |
| 16 | Servicios caballeros                 |
| 17 | Aula nº 114                          |
| 18 | Aula nº 115A                         |
| 19 | Servicios                            |
| 20 | Aula nº 106                          |
| 21 | Aula nº 107                          |
| 22 | Servicios señoras                    |
| 23 | Servicios señoras                    |
| 24 | Laboratorio Multimedia - Plató       |
| 25 | Laboratorio Multimedia - Realización |
| 26 | O.C.A..                              |
| 27 | Escaleras                            |
| 28 | Patio                                |
| 29 | Escaleras de emergencia              |
| 30 | Sala nº 103B                         |
| 31 | Sala de Juntas nº 104B               |
| 32 | Aula nº 115B                         |
| 33 | Aula nº 105B                         |
| 34 | Aula nº 105C                         |
| 35 | Aula nº 105D                         |
| 36 | Seminario nº 108B                    |
| 37 | Seminario nº 108B                    |
| 38 | Laboratorio Multimedia - Técnicos    |
| 39 | Laboratorio Multimedia - Edición     |

Aulario F.E.S. - planta segunda

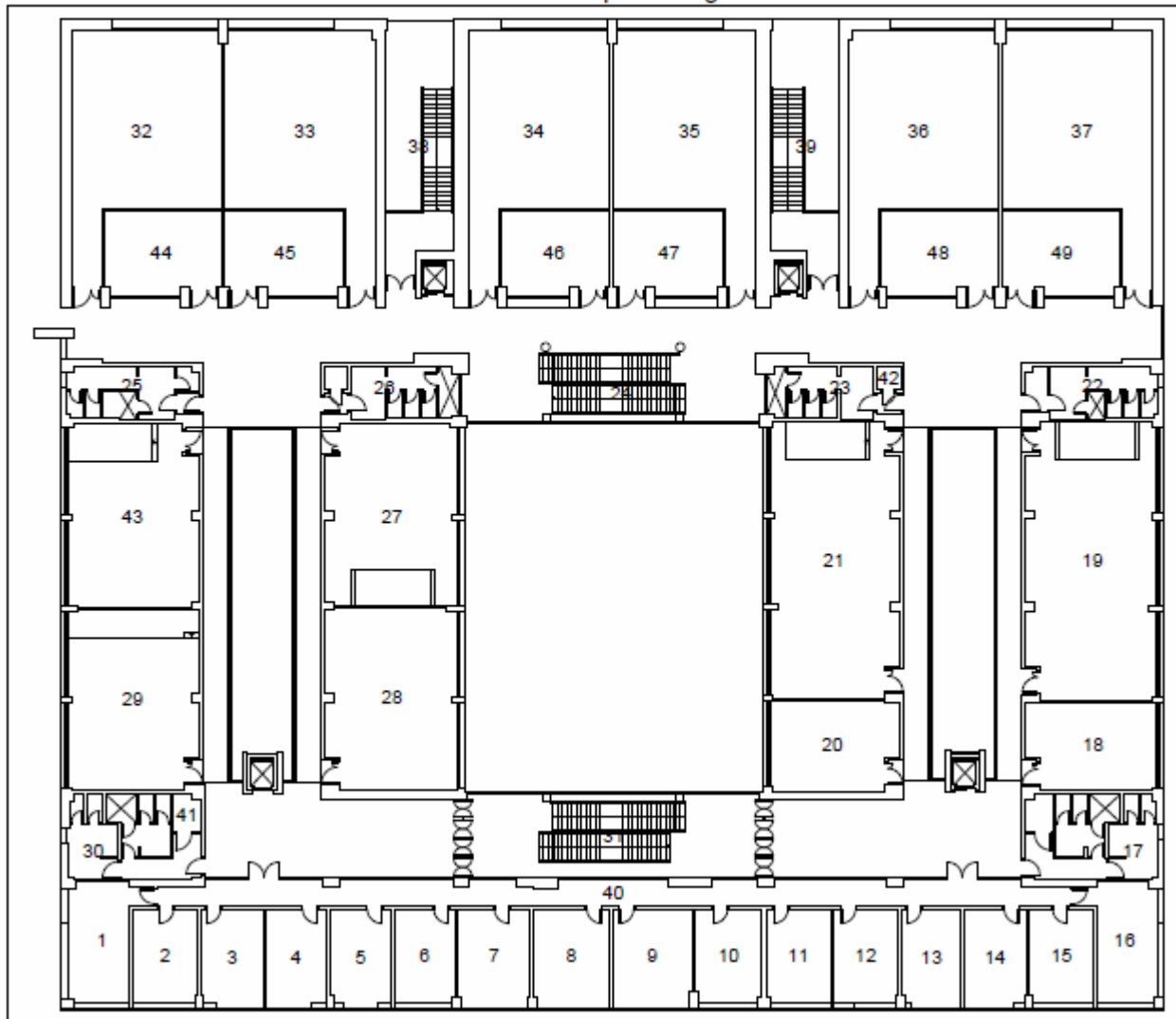

**LOCALIZACIÓN DE ESPACIOS**

|    |  |
|----|--|
| 1  | Desp. Decano F. Economía y Empresa           |
| 2  | Desp. Secretario Decano F. Economía y Emp.   |
| 3  | Desp. Secretario F. Economía y Empresa       |
| 4  | Desp. Vicedecano F. Economía y Empresa       |
| 5  | Desp. Vicedecano F. Economía y Empresa       |
| 6  | Desp. Vicedecano F. Economía y Empresa       |
| 7  | Desp. Secretario F. Filosofía                |
| 8  | Desp. Vicedecano F. Filosofía                |
| 9  | Desp. Decano F. Filosofía                    |
| 10 | Desp. Secretario Decano F. Filosofía         |
| 11 | Desp. Vicedecano F. Ciencias Sociales        |
| 12 | Desp. Vicedecano F. Ciencias Sociales        |
| 13 | Desp. Vicedecano F. Ciencias Sociales        |
| 14 | Desp. Secretario F. Ciencias Sociales        |
| 15 | Desp. Serectaria Decano F. Ciencias Sociales |
| 16 | Desp. Decano F. Ciencias Sociales            |
| 17 | Servicios                                    |
| 18 | Laboratorio Fotografía nº 227                |
| 19 | Aula nº 226                                  |
| 20 | Aula nº 229                                  |
| 21 | Aula nº 228                                  |
| 22 | Servicios Caballeros                         |
| 23 | Servicios Señoras                            |
| 24 | Escaleras                                    |
| 25 | Servicios Caballeros                         |
| 26 | Servicios Señoras                            |
| 27 | Sala de Comisiones nº 219                    |
| 28 | Seminario nº 218                             |
| 29 | Aula nº 217A                                 |
| 30 | Servicios                                    |
| 31 | Escaleras                                    |
| 32 | Aula nº 220A                                 |
| 33 | Aula nº 221A                                 |
| 34 | Aula nº 222A                                 |
| 35 | Aula nº 223A                                 |
| 36 | Aula nº 224A                                 |
| 37 | Aula nº 225A                                 |
| 38 | Escaleras de Emergencia                      |
| 39 | Escaleras de Emergencia                      |
| 40 | Pasillo Decanatos                            |
| 41 | Instalaciones                                |
| 42 | Instalaciones                                |
| 43 | Aula nº 217B                                 |
| 44 | Aula nº 220B                                 |
| 45 | Aula nº 221B                                 |
| 46 | Aula nº 222B                                 |
| 47 | Aula nº 223B                                 |
| 48 | Aula nº 224B                                 |
| 49 | Aula nº 225B                                 |

Departamental F.E.S. - planta sótano

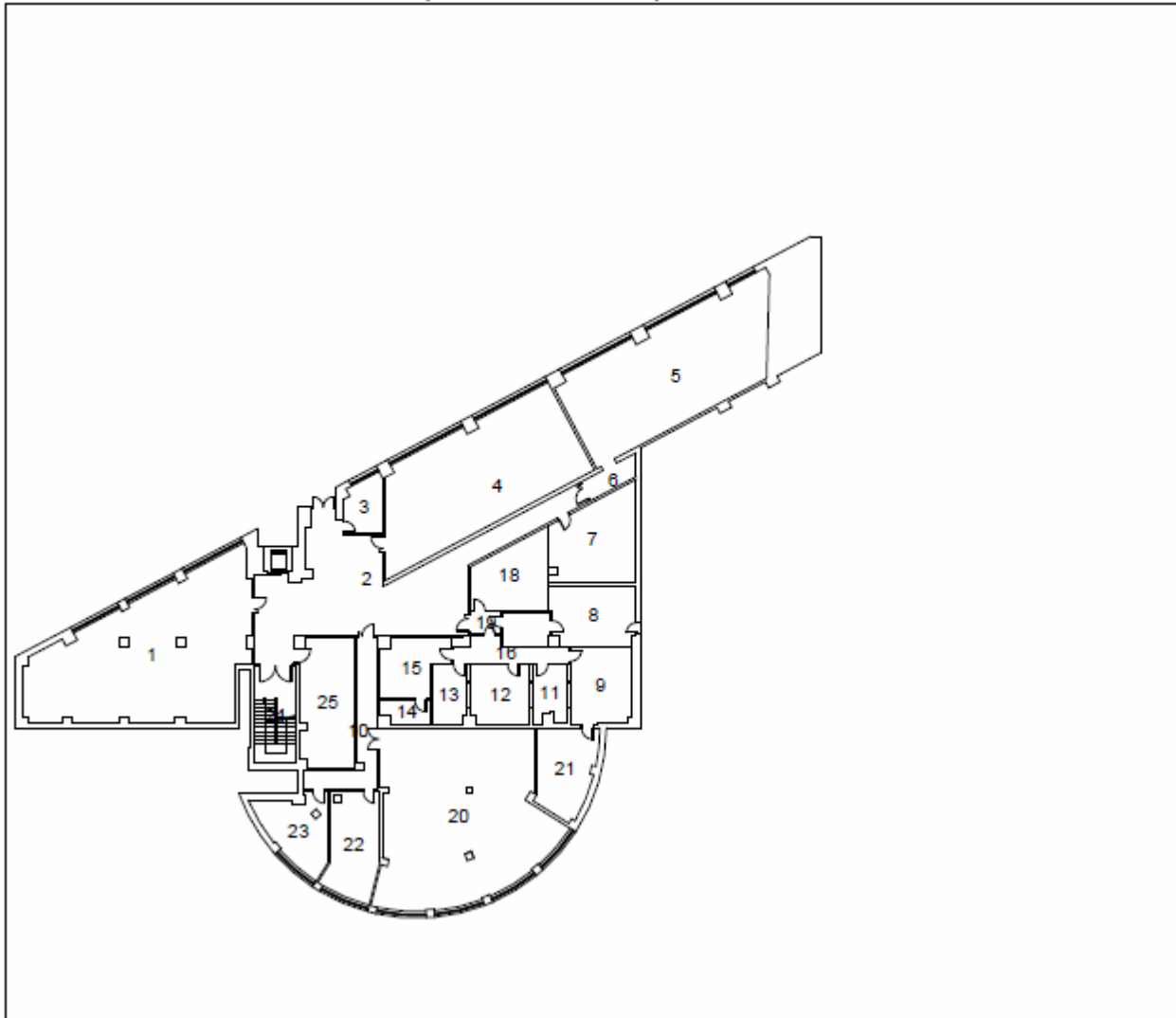

**LOCALIZACIÓN DE ESPACIOS**

|    |   |
|----|---|
| 1  | Aula de Informática nº 1                  |
| 2  | Vestíbulo                                 |
| 3  | Despacho                                  |
| 4  | Aula de Informática nº 2                  |
| 5  | Aula de Informática nº 3                  |
| 6  | Pasillo                                   |
| 7  | Archivo                                   |
| 8  | Archivo                                   |
| 9  | Control estudio de radio                  |
| 10 | Pasillo                                   |
| 11 | Estudio de radio                          |
| 12 | Control estudio de radio                  |
| 13 | Estudio de radio                          |
| 14 | Instalaciones radio                       |
| 15 | Instalaciones radio                       |
| 16 | Pasillo radio                             |
| 17 | Almacén                                   |
| 18 | Archivo                                   |
| 19 | Vestíbulo                                 |
| 20 | Aula de Informática nº 4                  |
| 21 | Archivo                                   |
| 22 | Despacho Técnicos de Aulas de Informática |
| 23 | Despacho                                  |
| 24 | Escalera                                  |
| 25 | Archivo                                   |
|    |   |

Departamental F.E.S. - planta baja

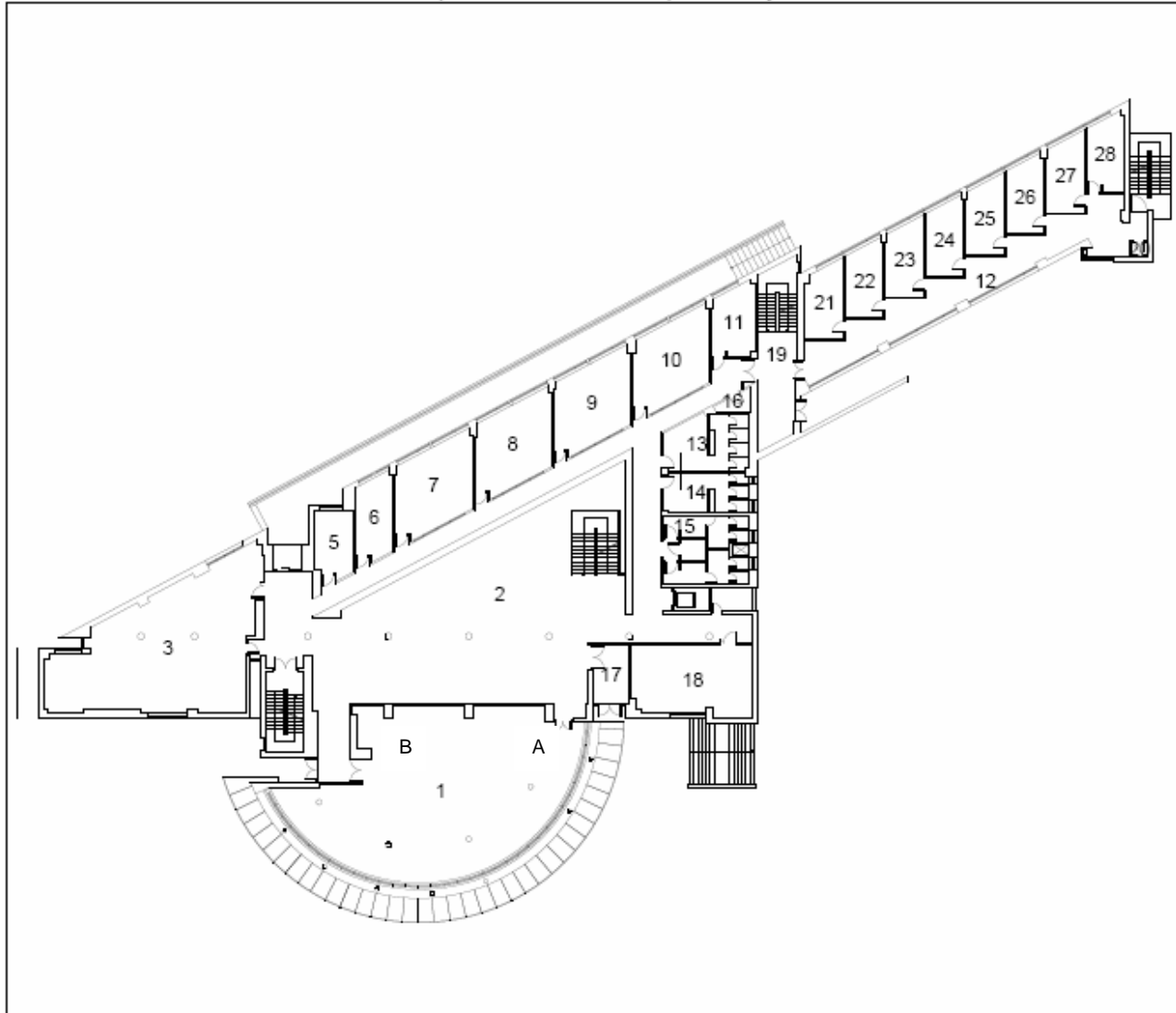

**LOCALIZACIÓN DE ESPACIOS**

|    |  |
|----|--|
| 1  | Secretarías Filosofía (A) -Ciencias Sociales (B) |
| 2  | Vestíbulo  |
| 3  | Secretaría F. Economía y Empresa                 |
| 4  | Escaleras  |
| 5  | Despacho nº 001                                  |
| 6  | Despacho nº 002                                  |
| 7  | Despacho nº 003                                  |
| 8  | Delegación Alumnos F. Filosofía                  |
| 9  | Delegación Alumnos F. Economía y Empresa         |
| 10 | Delegación Alumnos F. Ciencias Sociales          |
| 11 | Despacho nº 007                                  |
| 12 | Pasillo  |
| 13 | Vestuario trabajadores                           |
| 14 | Vestuario trabajadoras                           |
| 15 | Servicios  |
| 16 | Instalaciones                                    |
| 17 | Entrada edificio                                 |
| 18 | Conserjería                                      |
| 19 | Escaleras  |
| 20 | Instalaciones                                    |
| 21 | Despacho nº 008                                  |
| 22 | Despacho nº 009                                  |
| 23 | Despacho nº 010                                  |
| 24 | Despacho nº 011                                  |
| 25 | Despacho nº 012                                  |
| 26 | Despacho nº 013                                  |
| 27 | Despacho nº 014                                  |
| 28 | Despacho nº 015                                  |

Departamental F.E.S. - planta primera

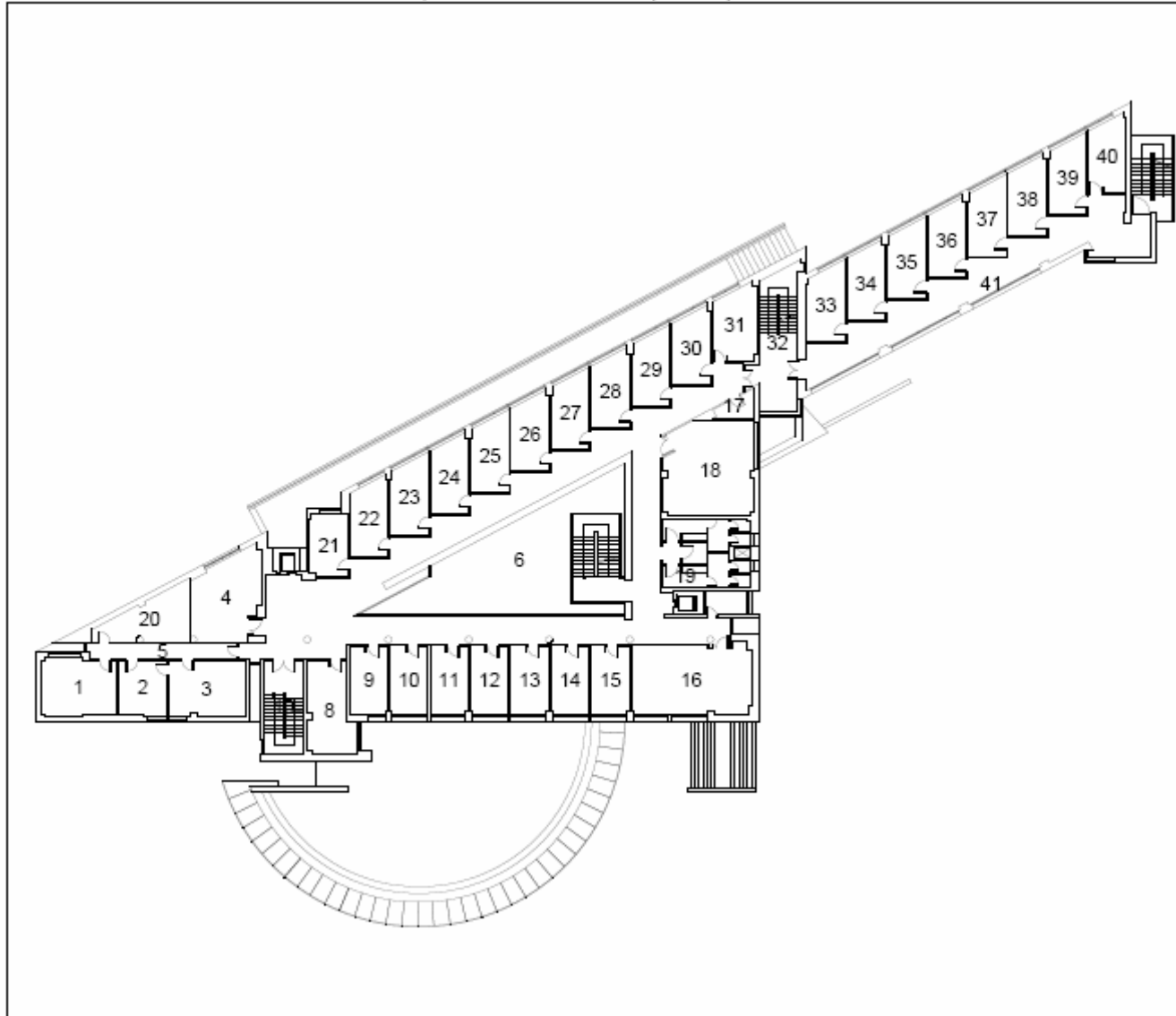

**LOCALIZACIÓN DE ESPACIOS**

|    |   |
|----|---|
| 1  | Despacho nº 112 – Dtor. D. Adm. y Eco. Emp. |
| 2  | Despacho nº 111                             |
| 3  | Despacho nº 110                             |
| 4  | Sala de reuniones nº 113                    |
| 5  | Pasillo                                     |
| 6  | Pasillos                                    |
| 7  | Escalera                                    |
| 8  | Despacho nº 109                             |
| 9  | Despacho nº 108                             |
| 10 | Despacho nº 107                             |
| 11 | Despacho nº 106                             |
| 12 | Despacho nº 105                             |
| 13 | Despacho nº 104                             |
| 14 | Despacho nº 103                             |
| 15 | Despacho nº 102                             |
| 16 | Despacho nº 101                             |
| 17 | Instalaciones                               |
| 18 | Seminario nº 133                            |
| 19 | Servicios                                   |
| 20 | Almacén D. Adm. y Eco. Emp.                 |
| 21 | Despacho nº 114                             |
| 22 | Despacho nº 115                             |
| 23 | Despacho nº 116                             |
| 24 | Despacho nº 117                             |
| 25 | Despacho nº 118                             |
| 26 | Despacho nº 119                             |
| 27 | Despacho nº 120                             |
| 28 | Despacho nº 121                             |
| 29 | Despacho nº 122                             |
| 30 | Despacho nº 123                             |
| 31 | Despacho nº 124                             |
| 32 | Escalera                                    |
| 33 | Despacho nº 125                             |
| 34 | Despacho nº 126                             |
| 35 | Despacho nº 127                             |
| 36 | Despacho nº 128                             |
| 37 | Despacho nº 129                             |
| 38 | Despacho nº 130                             |
| 39 | Despacho nº 131                             |
| 40 | Despacho nº 132                             |
| 41 | Pasillo                                     |

Departamental F.E.S. - planta segunda

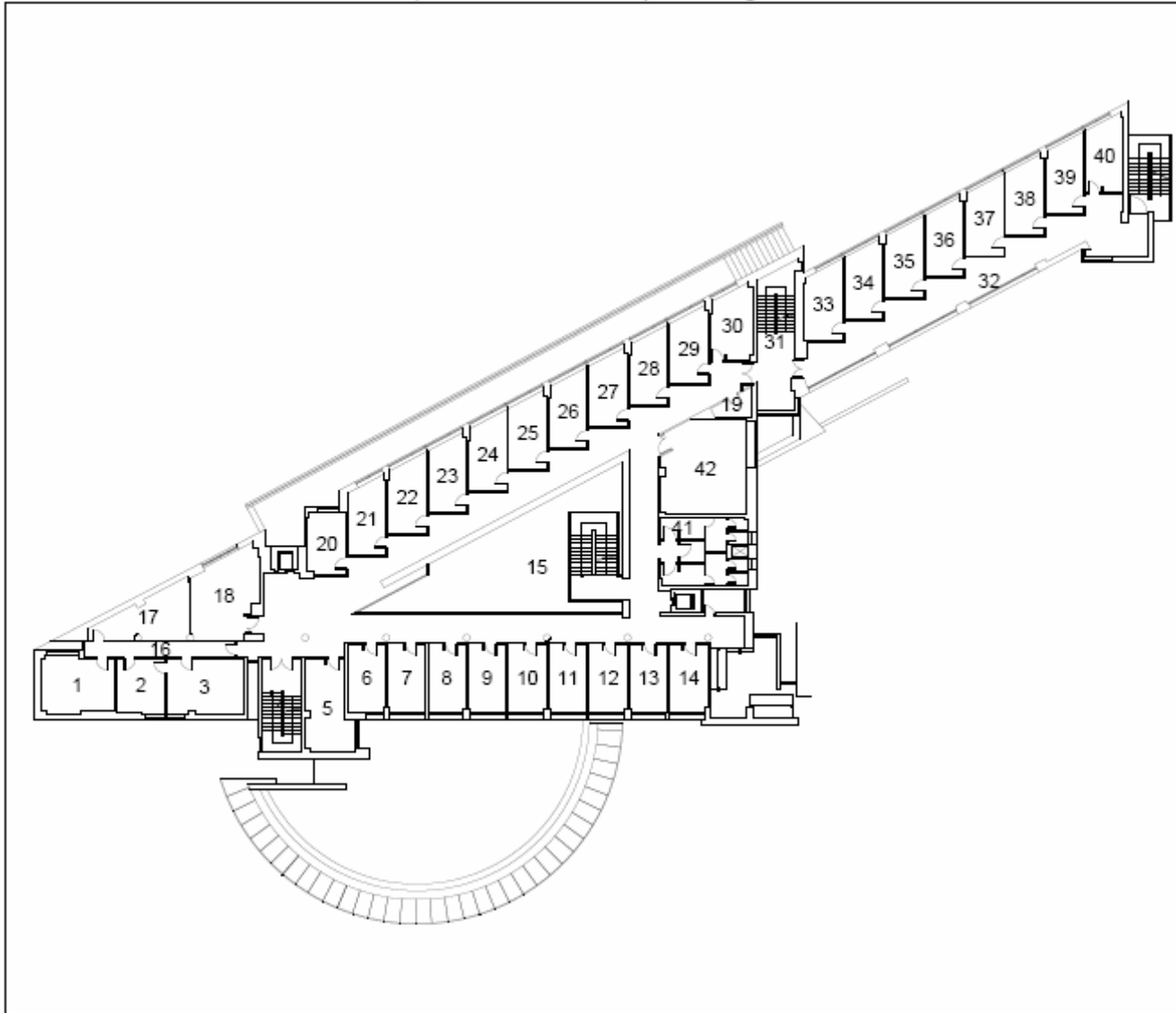

### LOCALIZACIÓN DE ESPACIOS

|    |  |
|----|--|
| 1  | Despacho nº 213 – Dtor. D. Eco. E Hª Económ. |
| 2  | Despacho nº 212                              |
| 3  | Despacho nº 211                              |
| 4  | Escaleras                                    |
| 5  | Despacho nº 210                              |
| 6  | Despacho nº 209                              |
| 7  | Despacho nº 208                              |
| 8  | Despacho nº 207                              |
| 9  | Despacho nº 206                              |
| 10 | Despacho nº 205                              |
| 11 | Despacho nº 204                              |
| 12 | Despacho nº 203                              |
| 13 | Despacho nº 202                              |
| 14 | Despacho nº 201                              |
| 15 | Pasillos                                     |
| 16 | Pasillo                                      |
| 17 | Almacén D. Economía e Historia Económica     |
| 18 | Sala nº 214                                  |
| 19 | Instalaciones                                |
| 20 | Despacho nº 215                              |
| 21 | Despacho nº 216                              |
| 22 | Despacho nº 217                              |
| 23 | Despacho nº 218                              |
| 24 | Despacho nº 219                              |
| 25 | Despacho nº 220                              |
| 26 | Despacho nº 221                              |
| 27 | Despacho nº 222                              |
| 28 | Despacho nº 223                              |
| 29 | Despacho nº 224                              |
| 30 | Despacho nº 225                              |
| 31 | Escaleras                                    |
| 32 | Pasillo                                      |
| 33 | Despacho nº 226                              |
| 34 | Despacho nº 227                              |
| 35 | Despacho nº 228                              |
| 36 | Despacho nº 229                              |
| 37 | Despacho nº 230                              |
| 38 | Despacho nº 231                              |
| 39 | Despacho nº 232                              |
| 40 | Despacho nº 233                              |
| 41 | Servicios                                    |
| 42 | Seminario nº 234                             |

Departamental F.E.S. - planta tercera

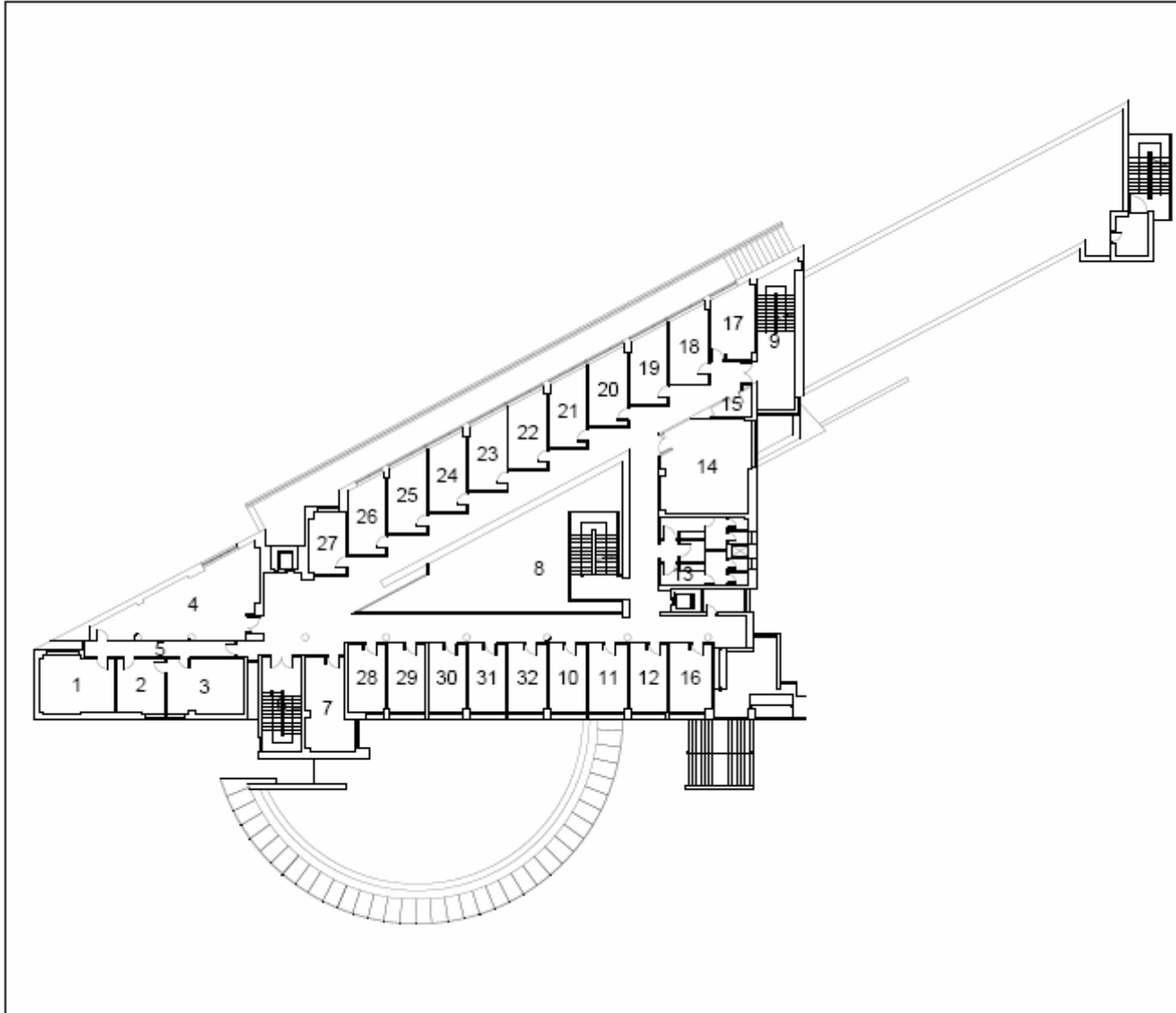

**LOCALIZACIÓN DE ESPACIOS**

|    |                  |
|----|------------------|
| 1  | Despacho nº 313  |
| 2  | Despacho nº 312  |
| 3  | Despacho nº 311  |
| 4  | Semanario nº 314 |
| 5  | Pasillo          |
| 6  | Escaleras        |
| 7  | Despacho nº 310  |
| 8  | Pasillos         |
| 9  | Escaleras        |
| 10 | Despacho nº 304  |
| 11 | Despacho nº 303  |
| 12 | Despacho nº 302  |
| 13 | Servicios        |
| 14 | Seminario nº 326 |
| 15 | Instalaciones    |
| 16 | Despacho nº 301  |
| 17 | Despacho nº 325  |
| 18 | Despacho nº 324  |
| 19 | Despacho nº 323  |
| 20 | Despacho nº 322  |
| 21 | Despacho nº 321  |
| 22 | Despacho nº 320  |
| 23 | Despacho nº 319  |
| 24 | Despacho nº 318  |
| 25 | Despacho nº 317  |
| 26 | Despacho nº 316  |
| 27 | Despacho nº 315  |
| 28 | Despacho nº 309  |
| 29 | Despacho nº 308  |
| 30 | Despacho nº 307  |
| 31 | Despacho nº 306  |
| 32 | Despacho nº 305  |



Departamental F.E.S. - planta cuarta

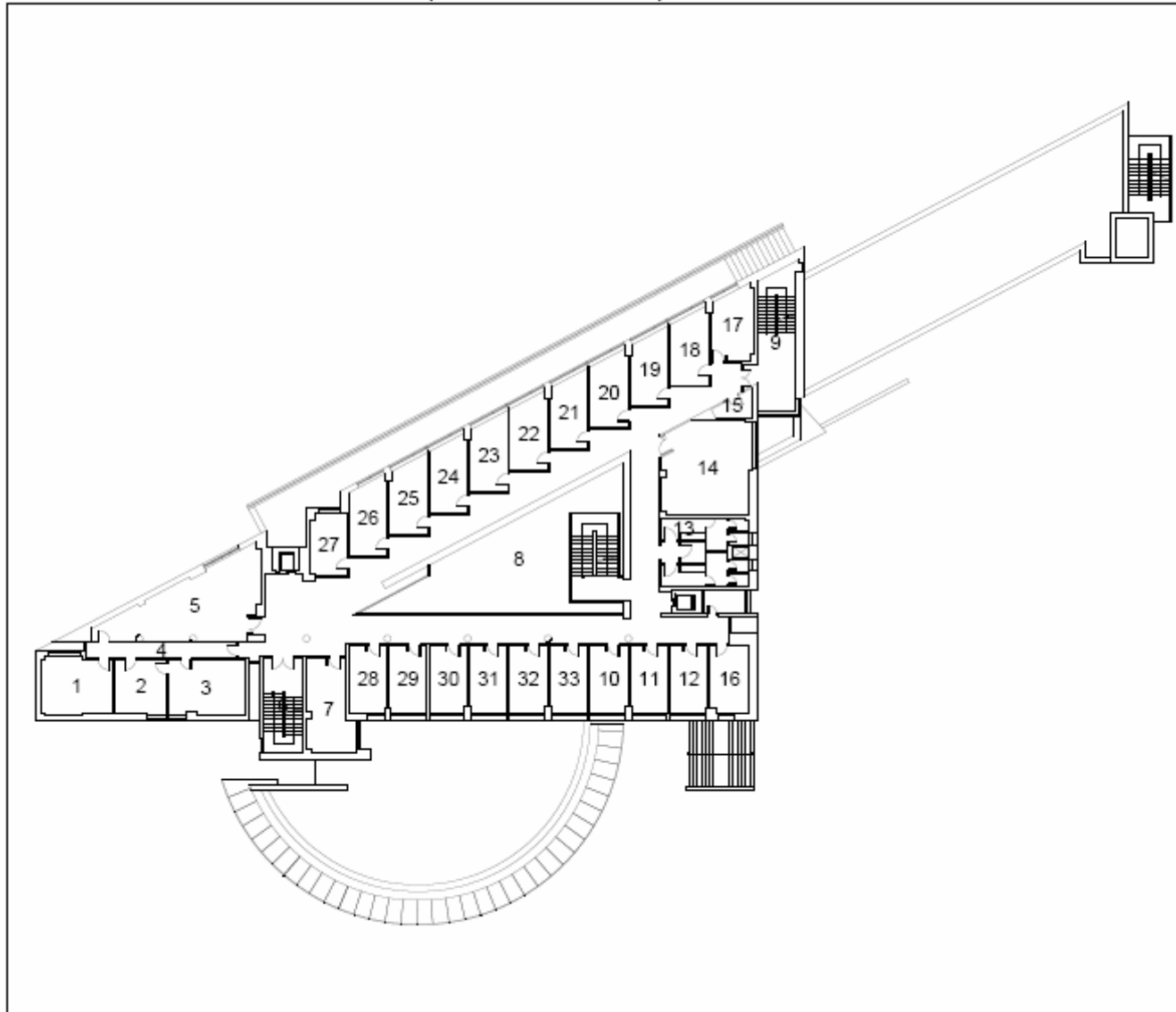

### LOCALIZACIÓN DE ESPACIOS

|    |  |
|----|--|
| 1  | Despacho nº 412 – Dtor. D. Sociología y Com. |
| 2  | Despacho nº 414                              |
| 3  | Despacho nº 413                              |
| 4  | Pasillo                                      |
| 5  | Seminario nº 415                             |
| 6  | Escaleras                                    |
| 7  | Despacho nº 411                              |
| 8  | Pasillos                                     |
| 9  | Escaleras                                    |
| 10 | Despacho nº 404                              |
| 11 | Despacho nº 403                              |
| 12 | Despacho nº 402                              |
| 13 | Servicios                                    |
| 14 | Seminario nº 427                             |
| 15 | Instalaciones                                |
| 16 | Despacho nº 401                              |
| 17 | Despacho nº 426                              |
| 18 | Despacho nº 425                              |
| 19 | Despacho nº 424                              |
| 20 | Despacho nº 423                              |
| 21 | Despacho nº 422                              |
| 22 | Despacho nº 421                              |
| 23 | Despacho nº 420                              |
| 24 | Despacho nº 419                              |
| 25 | Despacho nº 418                              |
| 26 | Despacho nº 417                              |
| 27 | Despacho nº 416                              |
| 28 | Despacho nº 410                              |
| 29 | Despacho nº 409                              |
| 30 | Despacho nº 408                              |
| 31 | Despacho nº 407                              |
| 32 | Despacho nº 406                              |
| 33 | Despacho nº 405                              |

Departamental F.E.S. - planta quinta

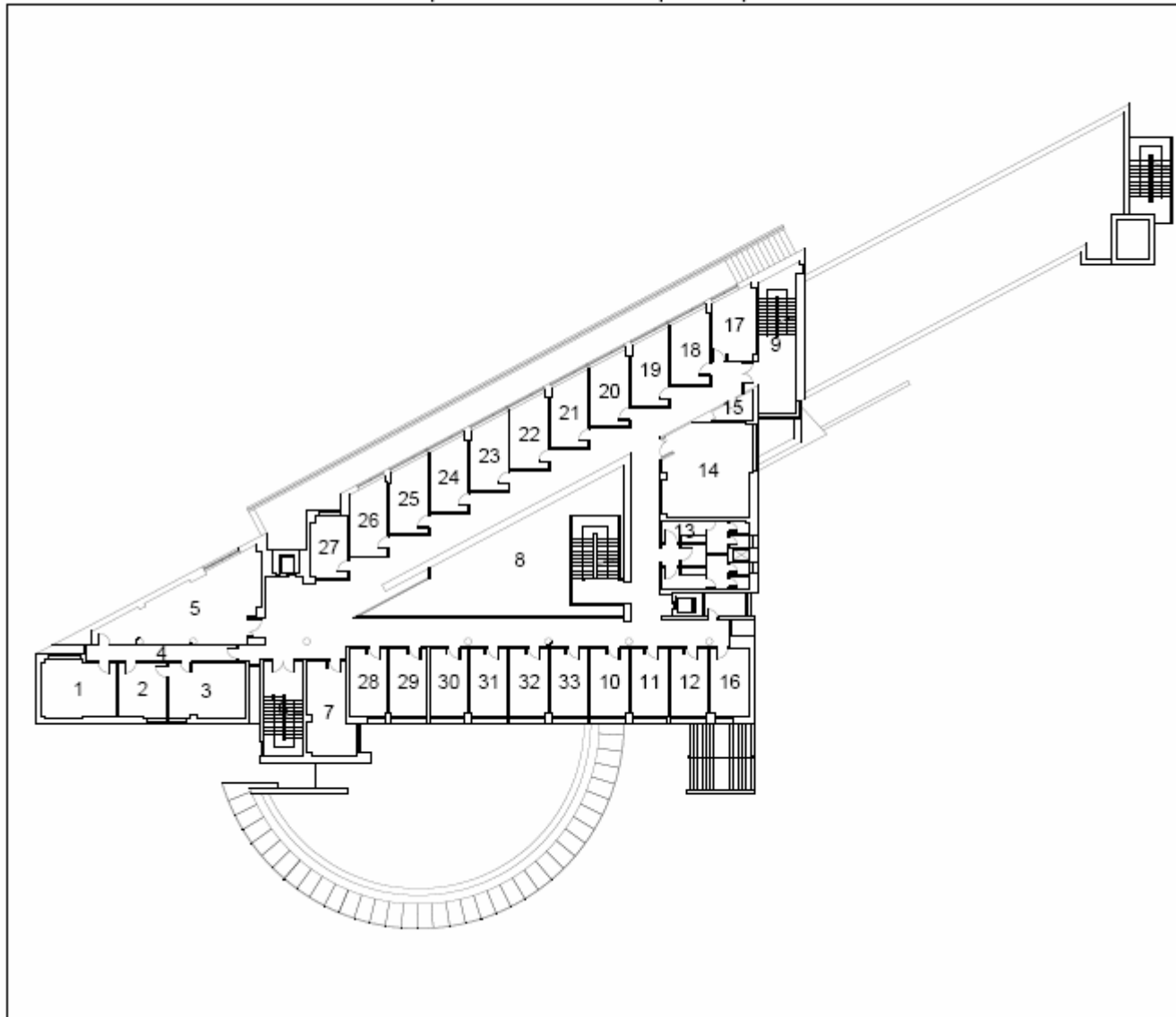

### LOCALIZACIÓN DE ESPACIOS

|    |  |
|----|--|
| 1  | Despacho nº 514 – Dtor. D. Filo. y Log. y F.C. |
| 2  | Despacho nº 513                                |
| 3  | Despacho nº 512                                |
| 4  | Pasillo  |
| 5  | Seminario nº 515                               |
| 6  | Escaleras                                      |
| 7  | Despacho nº 511                                |
| 8  | Pasillos                                       |
| 9  | Escaleras                                      |
| 10 | Despacho nº 504                                |
| 11 | Despacho nº 503                                |
| 12 | Despacho nº 502                                |
| 13 | Servicios                                      |
| 14 | Seminario nº 527                               |
| 15 | Instalaciones                                  |
| 16 | Despacho nº 501                                |
| 17 | Despacho nº 526                                |
| 18 | Despacho nº 525                                |
| 19 | Despacho nº 524                                |
| 20 | Despacho nº 523                                |
| 21 | Despacho nº 522                                |
| 22 | Despacho nº 521                                |
| 23 | Despacho nº 520                                |
| 24 | Despacho nº 519                                |
| 25 | Despacho nº 518                                |
| 26 | Despacho nº 517                                |
| 27 | Despacho nº 516                                |
| 28 | Despacho nº 510                                |
| 29 | Despacho nº 509                                |
| 30 | Despacho nº 508                                |
| 31 | Despacho nº 507                                |
| 32 | Despacho nº 506                                |
| 33 | Despacho nº 505                                |

# BIBLIOTECA FRANCISCO DE VITORIA

## PLANTA BAJA (Libros y revistas anteriores a 1975)

- VESTÍBULO
- DEPÓSITO CERRADO
- DEPÓSITO DE ACCESO RESTRINGIDO A INVESTIGADORES
- SERVICIOS

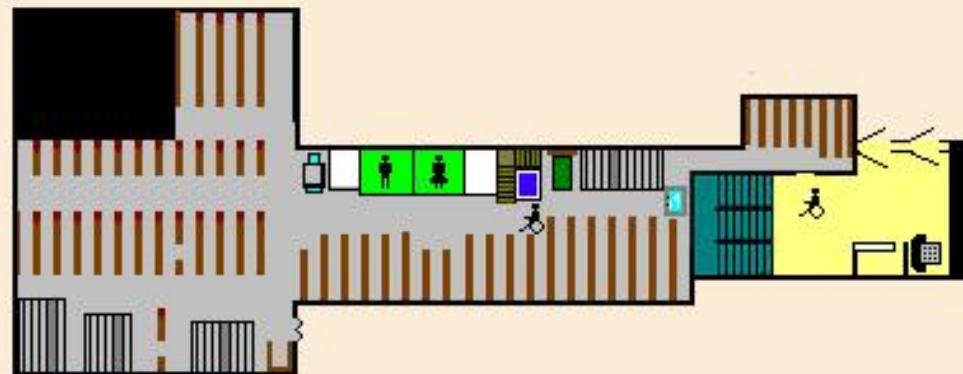

- ACCESO A PRIMERA PLANTA
- ACCESO A SALA INVESTIGADORES
- ASCENSOR
- ♿ ACCESO SILLAS DE RUEDAS
- ☎ FOTOCOPIADORA
- ☎ TELÉFONO PÚBLICO

# BIBLIOTECA FRANCISCO DE VITORIA

## PRIMERA PLANTA

- SALA DE LECTURA
- SALA DE INVESTIGADORES
- SERVICIOS
- SALA DE FORMACIÓN
- SECCIÓN PROCESO / PRÉSTAMO INTERBIBLIOTECARIO
- SECCIÓN HEMEROTECA
- DIRECCIÓN

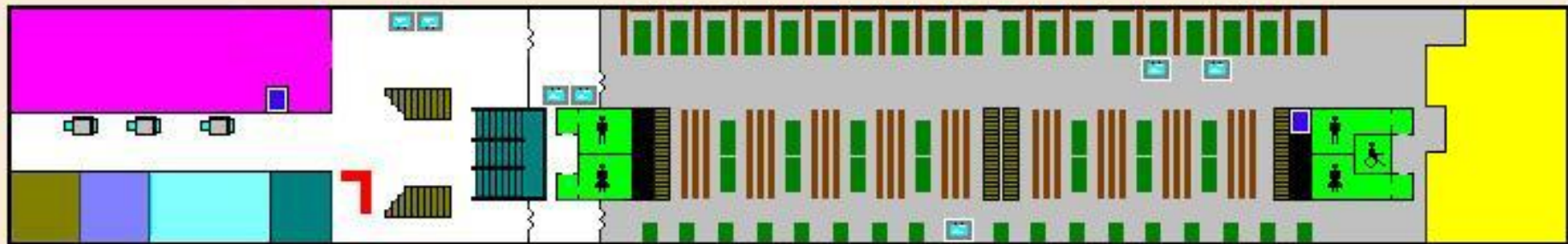

- 7 MOSTRADOR PRÉSTAMO / INFORMACIÓN
- ACCESOS A CATÁLOGO
- FOTOCOPIADORAS
- ASCENSORES
- ENTRADA
- ACCESOS A 2ª PLANTA

# BIBLIOTECA FRANCISCO DE VITORIA

## SEGUNDA PLANTA

- SALA DE LECTURA
- AULA ARANZADI
- CENTRO DE DOCUMENTACIÓN EUROPEA
- ZONA AUDIO
- MEDIATECA
- PUESTOS VÍDEO INDIVIDUAL
- SALAS VÍDEO GRUPOS

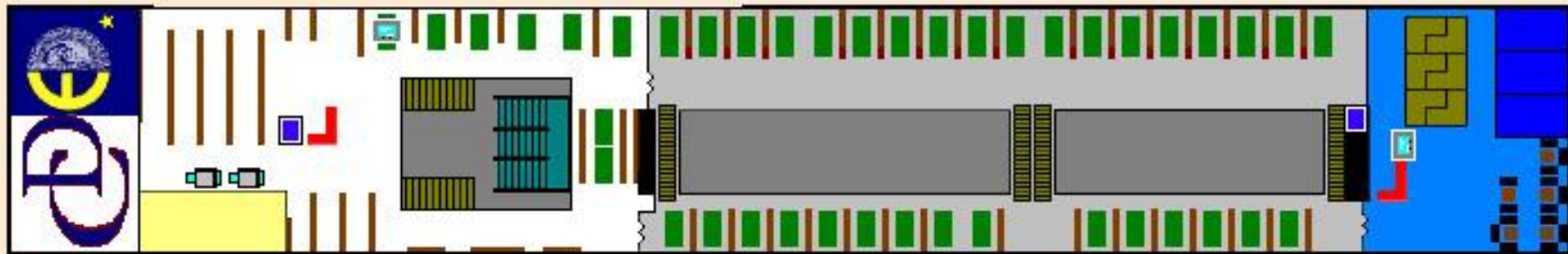

- 7 MOSTRADOR INFORMACIÓN
- ACCESOS A CATÁLOGO
- FOTOCOPIADORAS
- ASCENSORES
- ENTRADA
- ACCESOS A 1ª PLANTA

## DESCRIPCIÓN

El Grado en Trabajo Social capacita al egresado en el ejercicio de una profesión y una disciplina que analiza las necesidades y problemas de las personas, grupos y comunidades y, con ellos, trata de buscar respuestas para afrontar y/o prevenir situaciones carenciales y/o problemáticas, a través de una metodología y técnicas de intervención específicas.

El Trabajo Social está orientado hacia objetivos de apoyo social, de desarrollo, de protección, de prevención y/o de carácter terapéutico. La titulación capacita para el ejercicio profesional como trabajador social y faculta para la utilización y aplicación de la valoración diagnóstica, el pronóstico, el tratamiento y la resolución de problemas sociales, aplicando la metodología específica de la intervención social de caso, familia, grupo y comunidad, y capacita también para planificar, programar, proyectar, aplicar, coordinar y evaluar servicios sociales y políticas sociales.

### **.1. Objetivos de carácter general. Relativos a competencias transversales de carácter cognitivo y académico.**

- **Desarrollo del razonamiento crítico**, capacidad para apreciar el respectivo valor de explicaciones alternativas, adquisición del hábito de juzgar y evaluar las evidencias empíricas, capacitación para el análisis y síntesis de datos y argumentos, destreza para la relación y contextualización de los conocimientos y habilidad para la gestión y transmisión de la información.
- **Adquisición de capacidades de estudio y aprendizaje** de nivel universitario con alto nivel de autonomía así como de planificación y organización del trabajo propio, competencia para el manejo de fuentes de información, capacitación para formular argumentos razonados y fundados, consecución de las destrezas para la expresión oral y escrita en contextos formales, capacitación para la realización de trabajos académicos.
- **Desarrollo de las habilidades sociales** en contextos tanto informales como institucionales, capacidad para el trabajo en equipo y formación de un espíritu de liderazgo participativo.

- **Capacitación para el reconocimiento de la diversidad social y cultural**, adquisición de sensibilidad social y conciencia de ciudadanía y logro de un intenso compromiso ético.
- **Adquisición de capacidades de respeto a los derechos fundamentales y de igualdad entre hombres y mujeres.**
- **Adquisición de capacidades de respeto y promoción de los Derechos Humanos** y los principios de accesibilidad universal, de igualdad de oportunidades, no discriminación y accesibilidad universal de las personas con discapacidad,
- **Adquisición de capacidades de respeto** con los valores propios de una **cultura de paz y de valores democráticos.**

## **2. Objetivos específicos o disciplinares.**

Los estudios de Trabajo Social han de tener como objetivo formar profesionales capaces de abordar problemáticas muy diversas en diferentes sectores de población y en centros e instituciones de variado carácter. Reflejando este hecho se habla de una formación generalista que asegure la adquisición de capacidades, competencias y destrezas que permitan ejercer la profesión adecuadamente en sociedades complejas.

La titulación debe capacitar para el ejercicio profesional como trabajador(a) social y facultar para la utilización y aplicación de la valoración diagnóstica, el pronóstico, el tratamiento y la resolución de problemas sociales, aplicando la metodología específica de la intervención social de caso, familia, grupo y comunidad, y capacitar para planificar, programar, proyectar, aplicar, coordinar y evaluar servicios sociales y políticas sociales...debe permitir la adquisición de conocimientos y competencias necesarias para desarrollar las siguientes funciones...: función de información y orientación, preventiva, asistencial, de planificación, docente, de promoción e inserción social, de mediación, de supervisión, de evaluación, gerencial, de investigación y de coordinación.

La formación debe estar orientada a preparar profesionales de la intervención social con una comprensión amplia de las estructuras y los procesos sociales, el cambio social y del comportamiento humano, que les capacite para:

- intervenir en los contextos sociales e

institucionales en los que viven los individuos, familias, grupos, organizaciones y comunidades, asistiendo, abordando conflictos, ejerciendo tareas de mediación, ayuda, educación, defensa, animación y transformando dichos contextos, incluyendo los político-sociales; participar en la formulación y evaluación de políticas, servicios e iniciativas sociales; contribuir a la ciudadanía activa mediante el “empowerment” y la garantía de los derechos humanos y sociales; trabajar en la prevención de los problemas sociales. Todo ello con el fin último de contribuir junto a otros profesionales a:

- la integración social de personas, familias, grupos, organizaciones y comunidades;
- la constitución de una sociedad cohesionada y
- el desarrollo de la calidad de vida y del bienestar social.

## **COMPETENCIAS**

**Competencia para trabajar y valorar de manera conjunta con personas, familias, grupos, organizaciones y comunidades sus necesidades y circunstancias.**

1. Establecer relaciones profesionales al objeto de identificar la forma más adecuada de intervención.
2. Intervenir con personas, familias, grupos, organizaciones y comunidades para ayudarles a tomar decisiones bien fundamentadas acerca de sus necesidades, circunstancias, riesgos, opciones preferentes y recursos.
3. Valorar las necesidades y opciones posibles para orientar una estrategia de intervención

**Capacidad para planificar, implementar, revisar y evaluar la práctica del trabajo social con personas, familias, grupos, organizaciones, comunidades y con otros profesionales.**



4. Responder a situaciones de crisis valorando la urgencia de las situaciones, planificando y desarrollando acciones para hacer frente a las mismas y revisando sus resultados.
5. Interactuar con personas, familias, grupos, organizaciones y comunidades para conseguir cambios, para promocionar el desarrollo de los mismos y para mejorar sus condiciones de vida por medio de la utilización de los métodos y modelos de trabajo social, haciendo un seguimiento con regularidad de los cambios que se producen al objeto de preparar la finalización de la intervención.
6. Preparar, producir, implementar y evaluar los planes de intervención con el sistema cliente y los colegas profesionales negociando el suministro de servicios que deben ser empleados y revisando la eficacia de los planes de intervención con las personas implicadas al objeto de adaptarlos a las necesidades y circunstancias cambiantes.
7. Apoyar el desarrollo de redes para hacer frente a las necesidades y trabajar a favor de los resultados planificados examinando con las personas las redes de apoyo a las que pueden acceder y desarrollar.
8. Promover el crecimiento, desarrollo e independencia de las personas identificando las oportunidades para formar y crear grupos, utilizando la programación y las dinámicas de grupos para el crecimiento individual y el fortalecimiento de las habilidades de relación interpersonal.
9. Trabajar con los comportamientos que representan un riesgo para el sistema cliente identificando y evaluando las situaciones y circunstancias que configuran dicho comportamiento y elaborando estrategias de modificación de los mismos.
10. Analizar y sistematizar la información que proporciona el trabajo cotidiano como soporte para revisar y mejorar las estrategias profesionales que deben dar respuesta a las situaciones sociales emergentes.
11. Utilizar la mediación como estrategia de intervención destinada a la resolución alternativa de conflictos.
12. Diseñar, implementar y evaluar proyectos de intervención social.

**Capacidad para apoyar a las personas para que sean capaces de manifestar las necesidades, puntos de vista y circunstancias.**

13. Defender a las personas, familias, grupos, organizaciones y comunidades y actuar en su nombre si la situación lo requiere.
14. Preparar y participar en las reuniones de toma de decisiones al objeto de defender mejor los intereses de las personas, familias, grupos, organizaciones y comunidades.

**Capacidad para actuar en la resolución de las situaciones de riesgo con las personas así como para las propias y las de los colegas de profesión.**

15. Establecer y actuar para la resolución de situaciones de riesgo previa identificación y definición de la naturaleza del mismo.
16. Establecer, minimizar y gestionar el riesgo hacia uno mismo y los colegas a través de la planificación, revisión y seguimiento de acciones para limitar el estrés y el riesgo.

**Capacidad para administrar y ser responsable, con supervisión y apoyo, de la propia práctica dentro de la organización.**

17. Administrar y ser responsable de su propio trabajo asignando prioridades, cumpliendo con las obligaciones profesionales y evaluando la eficacia del propio programa de trabajo.
18. Contribuir a la administración de recursos y servicios colaborando con los procedimientos implicados en su obtención, supervisando su eficacia y asegurando su calidad.
19. Gestionar, presentar y compartir historia e informes sociales manteniéndolos completos, fieles, accesibles y actualizados como garantía en la toma de decisiones y valoraciones profesionales.
20. Trabajar de manera eficaz dentro de sistemas, redes y equipos interdisciplinares y “multiorganizacionales” con el propósito de colaborar en el establecimiento de

finés, objetivos y tiempo de duración de los mismos contribuyendo igualmente a abordar de manera constructiva los posibles desacuerdos existentes.

21. Participar en la gestión y dirección de entidades de bienestar social

### **Capacidad para demostrar competencia profesional en el ejercicio del trabajo social.**

22. Investigar, analizar, evaluar y utilizar el conocimiento actual de las mejores prácticas del trabajo social para revisar y actualizar los propios conocimientos sobre los marcos de trabajo.

23. Trabajar dentro de estándares acordados para el ejercicio del trabajo social y asegurar el propio desarrollo profesional utilizando la asertividad profesional para justificar las propias decisiones, reflexionando críticamente sobre las mismas y utilizando la supervisión como medio de responder a las necesidades de desarrollo profesional.

24. Gestionar conflictos, dilemas y problemas éticos complejos identificando los mismos, diseñando estrategias de superación y reflexionando sobre sus resultados.

25. Contribuir a la promoción de las mejores prácticas del trabajo social participando en el desarrollo y análisis de las políticas que se implementan.

### **SALIDAS PROFESIONALES**

El trabajador social está en numerosos ámbitos. Su presencia es más frecuente en los denominados Servicios Sociales, tanto en los básicos o primarios como en los específicos, pero este profesional también está en la salud, justicia, educación, empresa.... Ello hace que el perfil profesional no pueda dibujarse partiendo de ámbitos o sectores de intervención, sino delimitando las funciones que están presentes en todos ellos y que configuran la especificidad metodológica y técnica de la intervención profesional

# PROFESORADO

**COORDINADORA DE GRADO:** MARIA ANGELES PRIETO CRESPO

## **DEPARTAMENTO DERECHO ADMINISTRATIVO, FINANCIERO Y PROCESAL**

### **AREA DE DERECHO ADMINISTRATIVO**

GARCIA-MAESTRO GARCIA, MARIA JOSEFA

## **DEPARTAMENTO DE DERECHO DEL TRABAJO Y TRABAJO SOCIAL**

### **AREA DE DERECHO DEL TRABAJO Y DE LA SEGURIDAD SOCIAL**

ALARCÓN BRAVO DE RUEDA, PERCY ORESTES

PEREZ ALENCART, ALFREDO

### **AREA DE TRABAJO SOCIAL Y SERVICIOS SOCIALES**

ALAMO GOMEZ, NURIA DEL

ANDRES LOPEZ, TEODORO

BREZMES NIETO, MILAGROS

GOMEZ SANCHEZ, ARGIMIRO

PEREZ ALVAREZ, ENCARNACION

PICORNELL LUCAS, ANTONIA

PRIETO CRESPO, MARÍA DE LOS ÁNGELES

RODRIGUEZ VILLORIA, M<sup>a</sup> CARMEN

## **DEPARTAMENTO DE DERECHO PRIVADO**

### **AREA DE DERECHO CIVIL**

SANCHEZ CID, IGNACIO

## **DEPARTAMENTO DE DERECHO PUBLICO GENERAL**

### **AREA DE DERECHO CONSTITUCIONAL**

GARCIA GARCIA, RAFAEL FRANCISCO

VAZQUEZ HERNANDEZ, JOSE ANTONIO

### **AREA DE DERECHO PENAL**

FERNANDEZ GARCIA, JULIO

MATELLANES RODRIGUEZ, NURIA

SANZ MULAS, NIEVES

## **DEPARTAMENTO DE ECONOMIA APLICADA**

### **AREA DE ECONOMIA APLICADA**

URANGA LARRAÑAGA, ANTONIO

## **DEPARTAMENTO DE MEDICINA PREVENTIVA, SALUD PÚBLICA Y**

### **MICROBIOLOGIA MEDICA**

#### **AREA DE MEDICINA PREVENTIVA Y SALUD PÚBLICA**

IGLESIAS DE SENA, HELENA

RODRIGO SANCHEZ, NARCISO

## **DEPARTAMENTO DE PERSONALIDAD, EVALUACION Y TRATAMIENTO**

### **PSICOLOGICO**

#### **AREA DE PERSONALIDAD, EVALUACION Y TRATAMIENTO PSICOLOGICO**

BADIA CORBELLA, MARTA

## **DEPARTAMENTO DE PSICOLOGIA EVOLUTIVA Y DE LA EDUCACION**

#### **AREA DE PSICOLOGIA EVOLUTIVA Y DE LA EDUCACION**

ALMENDRAL PEREÑA, MARIA JESUS

## **DEPARTAMENTO DE PSICOLOGIA SOCIAL Y ANTROPOLOGIA**

#### **AREA DE ANTROPOLOGIA SOCIAL**

AIXALA FONT DE RUBINAT, FELIPE

ESPINA BARRIO, ANGEL B.

MARTIN HERRERO, JOSE ANTONIO

MORO GUTIERREZ, LOURDES

#### **AREA DE PSICOLOGIA SOCIAL**

CONDE VIEITEZ, JORGE ALBERTO

ISIDRO DE PEDRO, ANA ISABEL

MARTÍN COCA, ABDÓN

## **DEPARTAMENTO DE SOCIOLOGIA Y COMUNICACION**

#### **AREA DE SOCIOLOGIA**

BARRIO ALISTE, JOSE MANUEL DEL

GIL VILLA, FERNANDO

IBAÑEZ MARTINEZ, MARIA LUISA

MENA MARTÍNEZ, LUIS

MURILLO DE LA VEGA, SOLEDAD

RIESCO VÁZQUEZ, EMILIA

SEISDEDOS BENITO, ANTONIO FÉLIX

## **DEPARTAMENTO DE TEORIA E HISTORIA DE LA EDUCACION**

#### **AREA DE TEORIA E HISTORIA DE LA EDUCACION**

ORTEGA ESTEBAN, JOSE

RAMOS RUIZ, MARIA ISABEL

**TITULACIÓN: GRADO EN TRABAJO SOCIAL**  
**(Aprobado por Resolución de la Universidad de Salamanca de 17 de marzo de 2011)**  
**(B.O.E. de 12 de abril de 2011 y BOCYL de 8 de abril de 2011)**

| <b>PRIMER CURSO:</b>    |   |                      |                 |
|-------------------------|---|----------------------|-----------------|
| <b>Primer Semestre</b>  |   | <b>Créditos ECTS</b> | <b>Carácter</b> |
| 100900                  | ESTADISTICA Y TECNICAS DE INVESTIGACION SOCIAL  | 6                    | Básica          |
| 100901                  | ANTROPOLOGIA SOCIAL   | 6                    | Básica          |
| 100902                  | PSICOLOGIA SOCIAL   | 6                    | Básica          |
| 100903                  | FUNDAMENTOS DE DERECHO  | 6                    | Básica          |
| 100904                  | HISTORIA DEL TRABAJO SOCIAL Y CONTEXTOS DE DESARROLLO   | 6                    | Obligatoria     |
| <b>Segundo Semestre</b> |   |                      |                 |
| 100905                  | CONCEPTOS FUNDAMENTALES DE SOCIOLOGIA   | 6                    | Básica          |
| 100906                  | PSICOLOGIA DEL DESARROLLO DEL CICLO VITAL   | 6                    | Básica          |
| 100907                  | DERECHO DE FAMILIA  | 6                    | Básica          |
| 100908                  | FUNDAMENTOS DEL TRABAJO SOCIAL  | 6                    | Obligatoria     |
| 100909                  | HISTORIA Y MARCO INSTITUCIONAL DE LA ACCION SOCIAL Y LOS SERVICIOS. SOCIALES PRESTACIONES EN EL MARCO DE LOS SERVICIOS SOCIALES | 6                    | Obligatoria     |
| <b>SEGUNDO CURSO:</b>   |   |                      |                 |
| <b>Tercer Semestre</b>  |   |                      |                 |
| 100910                  | ESTRUCTURA SOCIAL CONTEMPORANEA   | 6                    | Básica          |
| 100911                  | METODOLOGIA DEL TRABAJO SOCIAL  | 6                    | Obligatoria     |
| 100912                  | TRABAJO SOCIAL CON INDIVIDUOS Y FAMILIAS  | 6                    | Obligatoria     |
| 100913                  | PROGRAMACION EN EL MARCO DE LOS SERVICIOS SOCIALES  | 6                    | Obligatoria     |
| 100914                  | DESARROLLO ADULTO Y ENVEJECIMIENTO  | 3                    | Obligatoria     |
| 100915                  | DIRECCION DE EQUIPOS Y TECNICAS GRUPALES  | 3                    | Obligatoria     |
| <b>Cuarto Semestre</b>  |   |                      |                 |
| 100916                  | ECONOMIA  | 6                    | Obligatoria     |
| 100917                  | ESTRUCTURA SOCIAL Y DESIGUALDADES   | 6                    | Básica          |
| 100918                  | DERECHO ADMINISTRATIVO  | 6                    | Básica          |
| 100919                  | TRABAJO SOCIAL CON GRUPOS Y COMUNIDADES   | 6                    | Obligatoria     |
| 100920                  | TECNOLOGIAS DE LA INFORMACIÓN Y LA COMUNICACIÓN PARA EL TRABAJO SOCIAL  | 6                    | Obligatoria     |
| <b>TERCER CURSO:</b>    |   |                      |                 |
| <b>Quinto Semestre</b>  |   |                      |                 |
| 100921                  | TÉCNICAS APLICADAS AL TRABAJO SOCIAL  | 6                    | Obligatoria     |
| 100922                  | ETICA DEL TRABAJO SOCIAL  | 6                    | Obligatoria     |
| 100923                  | SALUD PÚBLICA   | 6                    | Obligatoria     |
| 100924                  | PSICOLOGIA DE LA DISCAPACIDAD   | 6                    | Obligatoria     |
| 100925                  | DERECHO DE LA SEGURIDAD SOCIAL  | 3                    | Obligatoria     |
| 100926                  | DERECHO DEL TRABAJO   | 3                    | Obligatoria     |
| <b>Sexto Semestre</b>   |   |                      |                 |
| 100927                  | DIRECCION Y GESTION DE SERVICIOS SOCIALES   | 4                    | Obligatoria     |
| 100928                  | PEDAGOGIA SOCIAL  | 6                    | Obligatoria     |
| 100929                  | PRACTICAS EXPERIMENTALES  | 10                   | Obligatoria     |
|                         | OPTATIVA 1  | 3                    |                 |
|                         | OPTATIVA 2  | 3                    |                 |
|                         | OPTATIVA A  | 4                    |                 |
| <b>CUARTO CURSO:</b>    |   |                      |                 |
| <b>Séptimo Semestre</b> |   |                      |                 |
| 100964                  | FORMACION PRÁCTICA INSTITUCIONAL  | 30                   | Obligatoria     |
| <b>Octavo Semestre</b>  |   |                      |                 |
| 100965                  | TRABAJO DE GRADO  | 12                   | Obligatoria     |
|                         | OPTATIVA 3  | 3                    |                 |
|                         | OPTATIVA 4  | 3                    |                 |
|                         | OPTATIVA B  | 4                    |                 |
|                         | OPTATIVA C  | 4                    |                 |
|                         | OPTATIVA D  | 4                    |                 |

**TITULACIÓN: GRADO EN TRABAJO SOCIAL**  
**(Aprobado por Resolución de la Universidad de Salamanca de 17 de marzo de 2011)**  
**(B.O.E. de 12 de abril de 2011 y BOCYL de 8 de abril de 2011)**

**LISTADO DE OPTATIVAS**

|   | <b>Créditos ECTS</b> |
|---|----------------------|
| 100930 ANIMACION SOCIOCULTURAL  | 3                    |
| 100931 ANTROPOLOGIA APLICADA AL TRABAJO SOCIAL  | 3                    |
| 100932 ANTROPOLOGIA Y COLECTIVOS EN RIESGOS DE EXCLUSION SOCIAL   | 3                    |
| 100933 CONFLICTO PSICOSOCIAL Y MEDIACION  | 3                    |
| 100934 DELINCUENCIA E INSERCIÓN SOCIAL  | 3                    |
| 100935 DESARROLLO PSICOSEXUAL A LO LARGO DEL CICLO VITAL  | 3                    |
| 100936 DESARROLLO Y EDUCACION EN GRUPOS DE RIESGO   | 3                    |
| 100937 ECONOMIA DE LA PROTECCION SOCIAL <b>(NO OFERTADA)</b>  | 3                    |
| 100938 EDUCACION PERMANENTE   | 3                    |
| 100939 ESTRUCTURA SOCIAL Y DESARROLLO RURAL <b>(NO OFERTADA)</b>  | 3                    |
| 100940 INTERVENCION PSICOSOCIAL COMUNITARIA   | 3                    |
| 100941 INTERVENCION PSICOSOCIAL EN EL DELITO <b>(NO OFERTADA)</b>   | 3                    |
| 100942 MERCADO DE TRABAJO Y EXCLUSION <b>(NO OFERTADA)</b>  | 3                    |
| 100943 MINORIAS ETNICAS Y MIGRACIONES INTERNACIONALES <b>(NO OFERTADA)</b>  | 3                    |
| 100944 PLANIFICACION E INTERVENCION SOCIOEDUCATIVA  | 3                    |
| 100945 PSICOPATOLOGIA   | 3                    |
| 100946 SALUD, ENFERMEDAD Y CULTURA  | 3                    |
| 100947 SOCIOLOGIA DE LA DESVIACION <b>(NO OFERTADA)</b>   | 3                    |
| 100948 EL TRABAJO SOCIAL EN LOS PROCESOS DE MEDIACION   | 4                    |
| 100949 EL TRABAJO SOCIAL Y LA COOPERACION AL DESARROLLO   | 4                    |
| 100950 TRABAJO SOCIAL CON COLECTIVOS EN SITUACION DE DEPENDENCIA  | 4                    |
| 100951 TRABAJO SOCIAL CON COLECTIVOS EN SITUACION DE VULNERABILIDAD SOCIAL  | 4                    |
| 100952 TRABAJO SOCIAL CON MUJERES EN SITUACION DE RIESGO  | 4                    |
| 100953 TRABAJO SOCIAL EN EL MARCO EMPRESARIAL <b>(NO OFERTADA)</b>  | 4                    |
| 100954 COMMUNITY WORK I <b>(NO OFERTADA)</b>  | 4                    |
| 100955 COMMUNITY WORK II <b>(NO OFERTADA)</b>   | 4                    |
| 100956 DISCRIMINATION, OPPRESION AND ETHNIC DIVERSITY AS PHENOMENA IN EUROPE ANTI OPPRESIVE TO SOCIAL WORK <b>(NO OFERTADA)</b> | 4                    |
| 100957 GESTION Y ADMINISTRACION DE LA CALIDAD EN LOS SERVICIOS SOCIALES   | 4                    |
| 100958 INICIATIVAS Y PROGRAMAS DE LA UNION EUROPEA PARA EL TRABAJO SOCIAL Y LOS SERVICIOS SOCIALES                              | 4                    |
| 100959 INMIGRACION EN EL MARCO DE LOS SERVICIOS SOCIALES  | 4                    |
| 100960 POVERTY AND WELFARE SYSTEMS. ANTI OPPRESIVE APPROACHES TO SOCIAL WORK <b>(NO OFERTADA)</b>                               | 4                    |
| 100961 SOCIAL WORK IN EUROPE. COMMONALITIES AND DIFFERENCES <b>(NO OFERTADA)</b>  | 4                    |
| 100962 SOCIAL WORK THEORIES, METHODS AND SKILL TRAINNING IN CONTEXT <b>(NO OFERTADA)</b>  | 4                    |
| 110963 TECN. DE LA INF. Y LA COM. EN EL MARCO DE LA ACC. SOCIAL Y LOS SERV. SOCIALES <b>(NO OFERTADA)</b>                       | 4                    |

TITULACION: Grado en Trabajo Social 2014-2015  
PRIMERO - GRUPO 1

Facultad de Ciencias Sociales  
Aula: 011A (aulario FES)

| HORA  | LUNES   | MARTES  | MIÉRCOLES  | JUEVES  | VIERNES | PRIMER SEMESTRE |
|-------|---|---|--|---|---------|-----------------|
| 9-10  |   | <b>PSICOLOGÍA SOCIAL</b><br>J. A. Conde Vieitez                                       | <b>ANTROPOLOGÍA SOCIAL</b><br>L. Moro Gutiérrez  | <b>FUNDAMENTOS DE DERECHO</b><br>J. A. Vázquez Hernández<br>A. I. Pérez Cepeda<br>N. Matellanes Rodríguez |         |                 |
| 10-11 | <b>ESTADÍSTICA Y TÉCNICAS DE INVESTIGACIÓN SOCIAL (Desdoble A)</b><br>A. Seisdedos Benito | <b>PSICOLOGÍA SOCIAL</b><br>J. A. Conde Vieitez                                       | <b>ANTROPOLOGÍA SOCIAL</b><br>L. Moro Gutiérrez  | <b>FUNDAMENTOS DE DERECHO</b><br>J. A. Vázquez Hernández<br>A. I. Pérez Cepeda<br>N. Matellanes Rodríguez |         |                 |
| 11-12 | <b>ESTADÍSTICA Y TÉCNICAS DE INVESTIGACIÓN SOCIAL (Desdoble A)</b><br>A. Seisdedos Benito | <b>HISTORIA DEL TRABAJO SOCIAL Y CONTEXTOS DE DESARROLLO</b><br>Pendiente de dotación | <b>PSICOLOGÍA SOCIAL (Desdoble A)</b><br>J. A. Conde Vieitez<br><b>ANTROPOLOGÍA SOCIAL (Desdoble B) *</b><br>L. Moro Gutiérrez | <b>FUNDAMENTOS DE DERECHO</b><br>J. A. Vázquez Hernández<br>A. I. Pérez Cepeda<br>N. Matellanes Rodríguez |         |                 |
| 12-13 | <b>ESTADÍSTICA Y TÉCNICAS DE INVESTIGACIÓN SOCIAL (Desdoble B)</b><br>A. Seisdedos Benito | <b>HISTORIA DEL TRABAJO SOCIAL Y CONTEXTOS DE DESARROLLO</b><br>Pendiente de dotación | <b>PSICOLOGÍA SOCIAL (Desdoble B)</b><br>J. A. Conde Vieitez<br><b>ANTROPOLOGÍA SOCIAL (Desdoble A) *</b><br>L. Moro Gutiérrez |   |         |                 |
| 13-14 | <b>ESTADÍSTICA Y TÉCNICAS DE INVESTIGACIÓN SOCIAL (Desdoble B)</b><br>A. Seisdedos Benito | <b>ESTADÍSTICA Y TÉCNICAS DE INVESTIGACIÓN SOCIAL</b><br>A. Seisdedos Benito          | <b>HISTORIA DEL TRABAJO SOCIAL Y CONTEXTOS DE DESARROLLO</b><br>Pendiente de dotación  |   |         |                 |

\* Se imparte en el aula 105C



TITULACION: Grado en Trabajo Social 2014-2015  
PRIMERO - GRUPO 1

Facultad de Ciencias Sociales  
Aula: 011A (aulario FES)

| HORA  | LUNES  | MARTES   | MIÉRCOLES   | JUEVES  | VIERNES |                  |
|-------|--|--|---|---|---------|------------------|
| 9-10  |  |  | FUNDAMENTOS DEL TRABAJO SOCIAL<br>Pendiente de dotación   | HISTORIA Y MARCO INSTITUCIONAL DE LA ACCIÓN SOCIAL Y LOS SERVICIOS SOCIALES<br>A. Picornell Lucas |         | SEGUNDO SEMESTRE |
| 10-11 | FUNDAMENTOS DEL TRABAJO SOCIAL<br>Pendiente de dotación        |  | HISTORIA Y MARCO INSTITUCIONAL DE LA ACCIÓN SOCIAL Y LOS SERVICIOS SOCIALES<br>A. Picornell Lucas | HISTORIA Y MARCO INSTITUCIONAL DE LA ACCIÓN SOCIAL Y LOS SERVICIOS SOCIALES<br>A. Picornell Lucas |         |                  |
| 11-12 | FUNDAMENTOS DEL TRABAJO SOCIAL<br>Pendiente de dotación        | DERECHO DE FAMILIA<br>I. Sánchez Cid                           | PSICOLOGÍA DEL DESARROLLO DEL CICLO VITAL<br>Mª J. Almendral Pereña                               | PSICOLOGÍA DEL DESARROLLO DEL CICLO VITAL<br>Mª J. Almendral Pereña                               |         |                  |
| 12-13 | CONCEPTOS FUNDAMENTALES DE SOCIOLOGÍA<br>S. Murillo de la Vega | DERECHO DE FAMILIA<br>I. Sánchez Cid                           | PSICOLOGÍA DEL DESARROLLO DEL CICLO VITAL<br>Mª J. Almendral Pereña                               |   |         |                  |
| 13-14 | CONCEPTOS FUNDAMENTALES DE SOCIOLOGÍA<br>S. Murillo de la Vega | CONCEPTOS FUNDAMENTALES DE SOCIOLOGÍA<br>S. Murillo de la Vega | DERECHO DE FAMILIA<br>I. Sánchez Cid  |   |         |                  |

TITULACION: Grado en Trabajo Social 2014-2015  
PRIMERO - GRUPO 2

Facultad de Ciencias Sociales  
Aula: 011A (aulario FES)

| HORA  | LUNES   | MARTES   | MIÉRCOLES  | JUEVES   | VIERNES | PRIMER SEMESTRE |
|-------|---|--|--|--|---------|-----------------|
| 16-17 | ESTADÍSTICA Y TÉCNICAS DE INVESTIGACIÓN SOCIAL (Desdoble A) **<br>A. Seisdedos Benito | PSICOLOGÍA SOCIAL<br>J. A. Conde Vieitez                                       | FUNDAMENTOS DE DERECHO<br>R. F. García García<br>J. Fernández García           | ANTROPOLOGÍA SOCIAL<br>A.B. Espina Barrio                |         |                 |
| 17-18 | ESTADÍSTICA Y TÉCNICAS DE INVESTIGACIÓN SOCIAL (Desdoble A) **<br>A. Seisdedos Benito | PSICOLOGÍA SOCIAL<br>J. A. Conde Vieitez                                       | FUNDAMENTOS DE DERECHO<br>R. F. García García<br>J. Fernández García           | ANTROPOLOGÍA SOCIAL<br>A.B. Espina Barrio                |         |                 |
|       | FUNDAMENTOS DE DERECHO (Desdoble B) *<br>R. F. García García<br>J. Fernández García   |  |  |  |         |                 |
| 18-19 | ESTADÍSTICA Y TÉCNICAS DE INVESTIGACIÓN SOCIAL (Desdoble B) **<br>A. Seisdedos Benito | HISTORIA DEL TRABAJO SOCIAL Y CONTEXTOS DE DESARROLLO<br>Pendiente de dotación | HISTORIA DEL TRABAJO SOCIAL Y CONTEXTOS DE DESARROLLO<br>Pendiente de dotación | PSICOLOGÍA SOCIAL (Desdoble A)<br>J. A. Conde Vieitez    |         |                 |
|       | FUNDAMENTOS DE DERECHO (Desdoble A) *<br>R. F. García García<br>J. Fernández García   |  |  | ANTROPOLOGÍA SOCIAL (Desdoble B) *<br>A.B. Espina Barrio |         |                 |
| 19-20 | ESTADÍSTICA Y TÉCNICAS DE INVESTIGACIÓN SOCIAL (Desdoble B) **<br>A. Seisdedos Benito | HISTORIA DEL TRABAJO SOCIAL Y CONTEXTOS DE DESARROLLO<br>Pendiente de dotación |  | PSICOLOGÍA SOCIAL (Desdoble B)<br>J. A. Conde Vieitez    |         |                 |
|       |   |  |  | ANTROPOLOGÍA SOCIAL (Desdoble A) *<br>A.B. Espina Barrio |         |                 |
| 20-21 |   | ESTADÍSTICA Y TÉCNICAS DE INVESTIGACIÓN SOCIAL<br>A. Seisdedos Benito          |  |  |         |                 |

\* Se imparte en el aula 105ª

\*\* Se imparte en las aulas de informática a partir del 6 de octubre

TITULACION: Grado en Trabajo Social 2014-2015  
PRIMERO - GRUPO 2

Facultad de Ciencias Sociales  
Aula: 011A (aulario FES)

| HORA  | LUNES   | MARTES   | MIÉRCOLES  | JUEVES   | VIERNES |                         |
|-------|---|--|--|--|---------|-------------------------|
| 16-17 | <b>DERECHO DE FAMILIA</b><br>I. Sánchez Cid   | <b>HISTORIA Y MARCO INSTITUCIONAL DE LA ACCIÓN SOCIAL Y LOS SERVICIOS SOCIALES</b><br>A. Picornell Lucas | <b>PSICOLOGÍA DEL DESARROLLO DEL CICLO VITAL</b><br>M <sup>a</sup> J. Almendral Pereña                   | <b>PSICOLOGÍA DEL DESARROLLO DEL CICLO VITAL</b><br>M <sup>a</sup> J. Almendral Pereña |         | <b>SEGUNDO SEMESTRE</b> |
| 17-18 | <b>DERECHO DE FAMILIA</b><br>I. Sánchez Cid   | <b>HISTORIA Y MARCO INSTITUCIONAL DE LA ACCIÓN SOCIAL Y LOS SERVICIOS SOCIALES</b><br>A. Picornell Lucas | <b>PSICOLOGÍA DEL DESARROLLO DEL CICLO VITAL</b><br>M <sup>a</sup> J. Almendral Pereña                   | <b>FUNDAMENTOS DEL TRABAJO SOCIAL</b><br>Pendiente de dotación                         |         |                         |
| 18-19 | <b>CONCEPTOS FUNDAMENTALES DE SOCIOLOGÍA</b><br>E. Riesco Vázquez<br>L. Mena Martínez | <b>DERECHO DE FAMILIA</b><br>I. Sánchez Cid  | <b>HISTORIA Y MARCO INSTITUCIONAL DE LA ACCIÓN SOCIAL Y LOS SERVICIOS SOCIALES</b><br>A. Picornell Lucas | <b>FUNDAMENTOS DEL TRABAJO SOCIAL</b><br>Pendiente de dotación                         |         |                         |
| 19-20 | <b>CONCEPTOS FUNDAMENTALES DE SOCIOLOGÍA</b><br>E. Riesco Vázquez<br>L. Mena Martínez | <b>FUNDAMENTOS DEL TRABAJO SOCIAL</b><br>Pendiente de dotación   |  |  |         |                         |
| 20-21 | <b>CONCEPTOS FUNDAMENTALES DE SOCIOLOGÍA</b><br>E. Riesco Vázquez<br>L. Mena Martínez |  |  |  |         |                         |

TITULACION: Grado en Trabajo Social 2014-2015  
SEGUNDO - GRUPO 1

Facultad de Ciencias Sociales  
Aula: 005 (aulario FES)

| HORA  | LUNES   | MARTES   | MIÉRCOLES  | JUEVES   | VIERNES | PRIMER SEMESTRE |
|-------|---|--|--|--|---------|-----------------|
| 9-10  | DIRECCIÓN DE EQUIPOS Y TÉCNICAS GRUPALES (Desdoble A)<br>J. Conde Vieitez | ESTRUCTURA SOCIAL CONTEMPORÁNEA<br>J. M. del Barrio Aliste                     | DIRECCIÓN DE EQUIPOS Y TÉCNICAS GRUPALES Desdoble B<br>J. Conde Vieitez        | DIRECCIÓN DE EQUIPOS Y TÉCNICAS GRUPALES<br>J. Conde Vieitez |         |                 |
| 10-11 | METODOLOGÍA DEL TRABAJO SOCIAL<br>M.A. Prieto Crespo                      | ESTRUCTURA SOCIAL CONTEMPORÁNEA<br>J. M. del Barrio Aliste                     | PROGRAMACIÓN EN EL MARCO DE LOS SERVICIOS SOCIALES<br>M. C. Rodríguez Villoria | METODOLOGÍA DEL TRABAJO SOCIAL<br>M.A. Prieto Crespo         |         |                 |
| 11-12 | TRABAJO SOCIAL CON INDIVIDUOS Y FAMILIAS<br>M. Brezmes Nieto              | ESTRUCTURA SOCIAL CONTEMPORÁNEA<br>J. M. del Barrio Aliste                     | TRABAJO SOCIAL CON INDIVIDUOS Y FAMILIAS<br>M. Brezmes Nieto                   | METODOLOGÍA DEL TRABAJO SOCIAL<br>M.A. Prieto Crespo         |         |                 |
| 12-13 | TRABAJO SOCIAL CON INDIVIDUOS Y FAMILIAS<br>M. Brezmes Nieto              | PROGRAMACIÓN EN EL MARCO DE LOS SERVICIOS SOCIALES<br>M. C. Rodríguez Villoria | DESARROLLO ADULTO Y ENVEJECIMIENTO<br>Mª J. Almendral Pereña<br>(90 min.)      |  |         |                 |
| 13-14 |   | PROGRAMACIÓN EN EL MARCO DE LOS SERVICIOS SOCIALES<br>M. C. Rodríguez Villoria |  |  |         |                 |

TITULACION: Grado en Trabajo Social 2014-2015  
 SEGUNDO - GRUPO 1

Facultad de Ciencias Sociales  
 Aula: 005 (aulario FES)

| HORA  | LUNES   | MARTES  | MIÉRCOLES   | JUEVES   | VIERNES |                         |
|-------|---|---|---|--|---------|-------------------------|
| 9-10  | ECONOMÍA<br>A. Uranga Larrañaga                             | TECNOLOGÍAS DE LA INFORMACIÓN Y LA COMUNICACIÓN PARA EL TRABAJO SOCIAL<br>T. Andrés López | ECONOMÍA<br>A. Uranga Larrañaga   | ESTRUCTURA SOCIAL Y DESIGUALDADES<br>J. M. del Barrio Aliste |         | <b>SEGUNDO SEMESTRE</b> |
| 10-11 | TRABAJO SOCIAL CON GRUPOS Y COMUNIDADES<br>M. Brezmes Nieto | TECNOLOGÍAS DE LA INFORMACIÓN Y LA COMUNICACIÓN PARA EL TRABAJO SOCIAL<br>T. Andrés López | ECONOMÍA<br>A. Uranga Larrañaga   | TRABAJO SOCIAL CON GRUPOS Y COMUNIDADES<br>M. Brezmes Nieto  |         |                         |
| 11-12 | DERECHO ADMINISTRATIVO<br>Mª J. García-Maestro García       | ESTRUCTURA SOCIAL Y DESIGUALDADES<br>J. M. del Barrio Aliste                              | DERECHO ADMINISTRATIVO<br>Mª J. García-Maestro García                                     | TRABAJO SOCIAL CON GRUPOS Y COMUNIDADES<br>M. Brezmes Nieto  |         |                         |
| 12-13 | DERECHO ADMINISTRATIVO<br>Mª J. García-Maestro García       | ESTRUCTURA SOCIAL Y DESIGUALDADES<br>J. M. del Barrio Aliste                              | TECNOLOGÍAS DE LA INFORMACIÓN Y LA COMUNICACIÓN PARA EL TRABAJO SOCIAL<br>T. Andrés López |  |         |                         |

TITULACION: Grado en Trabajo Social 2014-2015  
SEGUNDO – GRUPO 2

Facultad de Ciencias Sociales  
Aula 005 (aulario FES)

| HORA  | LUNES   | MARTES  | MIÉRCOLES   | JUEVES   | VIERNES | PRIMER SEMESTRE |
|-------|---|---|---|--|---------|-----------------|
| 16-17 | DIRECCIÓN DE EQUIPOS Y TÉCNICAS GRUPALES (Desdoble A)<br>J. Conde Vieitez | METODOLOGÍA DEL TRABAJO SOCIAL<br>M.A. Prieto Crespo                      | DESARROLLO ADULTO Y ENVEJECIMIENTO<br>Mª J. Almendral Pereña<br>(90 min.) |  |         |                 |
| 17-18 | ESTRUCTURA SOCIAL CONTEMPORÁNEA<br>E. Riesco Vázquez                      | PROGRAMACIÓN EN EL MARCO DE LOS SERVICIOS SOCIALES<br>A. Gómez Sánchez    |   | METODOLOGÍA DEL TRABAJO SOCIAL<br>M.A. Prieto Crespo         |         |                 |
| 18-19 | ESTRUCTURA SOCIAL CONTEMPORÁNEA<br>E. Riesco Vázquez                      | DIRECCIÓN DE EQUIPOS Y TÉCNICAS GRUPALES<br>J. Conde Vieitez              | ESTRUCTURA SOCIAL CONTEMPORÁNEA<br>E. Riesco Vázquez                      | METODOLOGÍA DEL TRABAJO SOCIAL<br>M.A. Prieto Crespo         |         |                 |
| 19-20 | PROGRAMACIÓN EN EL MARCO DE LOS SERVICIOS SOCIALES<br>A. Gómez Sánchez    | DIRECCIÓN DE EQUIPOS Y TÉCNICAS GRUPALES (Desdoble B)<br>J. Conde Vieitez | TRABAJO SOCIAL CON INDIVIDUOS Y FAMILIAS<br>M. Brezmes Nieto              | TRABAJO SOCIAL CON INDIVIDUOS Y FAMILIAS<br>M. Brezmes Nieto |         |                 |
| 20-21 | PROGRAMACIÓN EN EL MARCO DE LOS SERVICIOS SOCIALES<br>A. Gómez Sánchez    |   |   | TRABAJO SOCIAL CON INDIVIDUOS Y FAMILIAS<br>M. Brezmes Nieto |         |                 |
|       |   |   |   |  |         |                 |

TITULACION: Grado en Trabajo Social 2014-2015  
SEGUNDO - GRUPO 2

Facultad de Ciencias Sociales  
Aula: 005 (aulario FES)

| HORA  | LUNES  | MARTES   | MIÉRCOLES  | JUEVES   | VIERNES | SEGUNDO SEMESTRE |
|-------|--|--|--|--|---------|------------------|
| 16-17 | <b>ECONOMÍA</b><br>A. Uranga Larrañaga                                   |  | <b>TECNOLOGÍAS DE LA INFORMACIÓN Y LA COMUNICACIÓN PARA EL TRABAJO SOCIAL</b><br>T. Andrés López | <b>ECONOMÍA</b><br>A. Uranga Larrañaga                             |         |                  |
| 17-18 | <b>DERECHO ADMINISTRATIVO</b><br>M <sup>a</sup> J. García-Maestro García | <b>TECNOLOGÍAS DE LA INFORMACIÓN Y LA COMUNICACIÓN PARA EL TRABAJO SOCIAL</b><br>T. Andrés López | <b>DERECHO ADMINISTRATIVO</b><br>M <sup>a</sup> J. García-Maestro García                         | <b>ECONOMÍA</b><br>A. Uranga Larrañaga                             |         |                  |
| 18-19 | <b>TRABAJO SOCIAL CON GRUPOS Y COMUNIDADES</b><br>M. Brezmes Nieto       | <b>TECNOLOGÍAS DE LA INFORMACIÓN Y LA COMUNICACIÓN PARA EL TRABAJO SOCIAL</b><br>T. Andrés López | <b>DERECHO ADMINISTRATIVO</b><br>M <sup>a</sup> J. García-Maestro García                         | <b>TRABAJO SOCIAL CON GRUPOS Y COMUNIDADES</b><br>M. Brezmes Nieto |         |                  |
| 19-20 | <b>TRABAJO SOCIAL CON GRUPOS Y COMUNIDADES</b><br>M. Brezmes Nieto       | <b>ESTRUCTURA SOCIAL Y DESIGUALDADES</b><br>M. L. Ibáñez Martínez                                |  |  |         |                  |
| 20-21 | <b>ESTRUCTURA SOCIAL Y DESIGUALDADES</b><br>M. L. Ibáñez Martínez        | <b>ESTRUCTURA SOCIAL Y DESIGUALDADES</b><br>M. L. Ibáñez Martínez                                |  |  |         |                  |

TITULACION: Grado en Trabajo Social 2014-2015  
 TERCERO - GRUPO 1

Facultad de Ciencias Sociales  
 Aula: 009A (aulario FES)

| HORA  | LUNES   | MARTES  | MIÉRCOLES   | JUEVES  | VIERNES | PRIMER SEMESTRE |
|-------|---|---|---|---|---------|-----------------|
| 9-10  | TÉCNICAS APLICADAS AL TRABAJO SOCIAL<br>N. del Álamo Gómez                | SALUD PÚBLICA<br>N. Rodrigo Sánchez<br>H. Iglesias de Sena      | PSICOLOGÍA DE LA DISCAPACIDAD (Desdoble A)<br>M. Badía Corbella | SALUD PÚBLICA<br>N. Rodrigo Sánchez<br>H. Iglesias de Sena      |         |                 |
| 10-11 | TÉCNICAS APLICADAS AL TRABAJO SOCIAL<br>N. del Álamo Gómez                | DERECHO DEL TRABAJO<br>P.O. Alarcón Bravo de Rueda<br>(90 min.) | PSICOLOGÍA DE LA DISCAPACIDAD<br>M. Badía Corbella              | SALUD PÚBLICA<br>N. Rodrigo Sánchez<br>H. Iglesias de Sena      |         |                 |
| 11-12 | ÉTICA DEL TRABAJO SOCIAL<br>E. Pérez Álvarez                              |   | ÉTICA DEL TRABAJO SOCIAL<br>E. Pérez Álvarez                    | PSICOLOGÍA DE LA DISCAPACIDAD<br>M. Badía Corbella              |         |                 |
| 12-13 | ÉTICA DEL TRABAJO SOCIAL<br>E. Pérez Álvarez                              |   | TÉCNICAS APLICADAS AL TRABAJO SOCIAL<br>N. del Álamo Gómez      | PSICOLOGÍA DE LA DISCAPACIDAD (Desdoble B)<br>M. Badía Corbella |         |                 |
| 13-14 | DERECHO DE LA SEGURIDAD SOCIAL<br>P.O. Alarcón Bravo de Rueda<br>(90 min) |   |   |   |         |                 |
| 14-15 |   |   |   |   |         |                 |



TITULACION: Grado en Trabajo Social 2014-2015  
 TERCERO - GRUPO 1

Facultad de Ciencias Sociales  
 Aula: 009A (aulario FES)

| HORA  | LUNES   | MARTES   | MIÉRCOLES  | JUEVES   | VIERNES |                         |
|-------|---|--|--|--|---------|-------------------------|
| 9-10  | <b>PRÁCTICAS EXPERIMENTALES</b><br>N. del Álamo Gómez |  |  |  |         | <b>SEGUNDO SEMESTRE</b> |
| 10-11 | <b>PRÁCTICAS EXPERIMENTALES</b><br>N. del Álamo Gómez | <b>PRÁCTICAS EXPERIMENTALES (Desdoble A)</b><br>N. del Álamo Gómez           |  | <b>PRÁCTICAS EXPERIMENTALES (Desdoble B)</b><br>N. del Álamo Gómez |         |                         |
| 11-12 | <b>PEDAGOGÍA SOCIAL</b><br>J. Ortega Esteban          | <b>DIRECCIÓN Y GESTIÓN DE SERVICIOS SOCIALES</b><br>M. C. Rodríguez Villoria |  |  |         |                         |
| 12-13 | <b>PEDAGOGÍA SOCIAL</b><br>J. Ortega Esteban          | <b>DIRECCIÓN Y GESTIÓN DE SERVICIOS SOCIALES</b><br>M. C. Rodríguez Villoria | <b>PRÁCTICAS EXPERIMENTALES (Desdoble C)</b><br>N. del Álamo Gómez |  |         |                         |
| 13-14 |   |  | <b>PEDAGOGÍA SOCIAL</b><br>J. Ortega Esteban                       |  |         |                         |

TITULACION: Grado en Trabajo Social 2014-2015  
 TERCERO – GRUPO 2

Facultad de Ciencias Sociales  
 Aula: 009A (aulario FES)

| HORA  | LUNES  | MARTES  | MIÉRCOLES   | JUEVES   | VIERNES   | PRIMER SEMESTRE |
|-------|--|---|---|--|---|-----------------|
| 16-17 | TÉCNICAS APLICADAS AL TRABAJO SOCIAL<br>N. del Álamo Gómez | SALUD PÚBLICA<br>N. Rodrigo Sánchez<br>H. Iglesias de Sena            | TÉCNICAS APLICADAS AL TRABAJO SOCIAL<br>N. del Álamo Gómez      | SALUD PÚBLICA<br>N. Rodrigo Sánchez<br>H. Iglesias de Sena |   |                 |
| 17-18 | TÉCNICAS APLICADAS AL TRABAJO SOCIAL<br>N. del Álamo Gómez | ÉTICA DEL TRABAJO SOCIAL<br>T. Andrés López                           | PSICOLOGÍA DE LA DISCAPACIDAD<br>M. Badía Corbella              | SALUD PÚBLICA<br>N. Rodrigo Sánchez<br>H. Iglesias de Sena |   |                 |
| 18-19 | ÉTICA DEL TRABAJO SOCIAL<br>T. Andrés López                | DERECHO DEL TRABAJO<br>P. Orestes Alarcón Bravo de Rueda<br>(90 min.) | PSICOLOGÍA DE LA DISCAPACIDAD (Desdoble A)<br>M. Badía Corbella | PSICOLOGÍA DE LA DISCAPACIDAD<br>M. Badía Corbella         |   |                 |
| 19-20 | ÉTICA DEL TRABAJO SOCIAL<br>T. Andrés López                |   | DERECHO DE LA SEGURIDAD SOCIAL<br>A. Pérez Alencart<br>(90 min) |  | PSICOLOGÍA DE LA DISCAPACIDAD (Desdoble B)<br>M. Badía Corbella |                 |
| 20-21 |  |   |   |  |   |                 |

TITULACION: Grado en Trabajo Social 2014-2015  
 TERCERO - GRUPO 2

Facultad de Ciencias Sociales  
 Aula: 009A (aulario FES)

| HORA  | LUNES  | MARTES | MIERCOLES  | JUEVES  | VIERNES |                         |
|-------|--|--------|--|---|---------|-------------------------|
| 16-17 | <b>PRÁCTICAS EXPERIMENTALES</b><br>A. Gómez Sánchez<br>(Hasta el 4 de abril)   |        | <b>DIRECCIÓN Y GESTIÓN DE SERVICIOS SOCIALES</b><br>M. C. Rodríguez Villoria | <b>PRÁCTICAS EXPERIMENTALES (Desdoble A)</b><br>A. Gómez Sánchez<br>(hasta el 4 de abril)         |         | <b>SEGUNDO SEMESTRE</b> |
| 17-18 | <b>PEDAGOGÍA SOCIAL</b><br>J. Ortega Esteban   |        | <b>DIRECCIÓN Y GESTIÓN DE SERVICIOS SOCIALES</b><br>M. C. Rodríguez Villoria | <b>PRÁCTICAS EXPERIMENTALES (Desdoble B)</b><br>A. Gomez Sánchez<br>Hasta el 7 de abril)          |         |                         |
| 18-19 | <b>PEDAGOGÍA SOCIAL</b><br>J. Ortega Esteban   |        | <b>PEDAGOGÍA SOCIAL</b><br>J. Ortega Esteban                                 | <b>PRÁCTICAS EXPERIMENTALES (DesdobleA)</b><br>Pendiente de dotación<br>(a partir del 7 de abril) |         |                         |
| 19-20 | <b>PRÁCTICAS EXPERIMENTALES</b><br>A. Gómez Sánchez<br>(Hasta el 4 de abril)<br>Pendiente de dotación<br>(a partir del 7 de abril) |        |  | <b>PRÁCTICAS EXPERIMENTALES (Desdoble B)</b><br>Pendiente de dotaci<br>(a partir del 7 de abril)  |         |                         |
| 20-21 | <b>PRÁCTICAS EXPERIMENTALES</b><br>A. Gómez Sánchez<br>(Hasta el 4 de abril)<br>Pendiente de dotación<br>(a partir del 7 de abril) |        |  |   |         |                         |

TITULACION: Grado en Trabajo Social 2014-2015  
 TERCER Y CUARTO CURSO (OPTATIVAS COMUNES)

Facultad de Ciencias Sociales  
 Aula: 009B (aulario FES)

| HORA  | MARTES  | MIÉRCOLES  |  | JUEVES  |   | SEGUNDO SEMESTRE |
|-------|---|--|--|---|---|------------------|
| 9-10  |   | <b>INMIGRACION EN EL MARCO DE LOS SERVICIOS SOCIALES (Optativa) **</b><br>N. del Alamo Gómez | <b>DELINCUENCIA E INSERCIÓN SOCIAL (Optativa) ***</b><br>Nieves Sanz Mulas (90 min.) |   |   |                  |
| 10-11 | <b>ANTROPOLOGÍA Y COLECTIVOS EN RIESGO DE EXCLUSIÓN SOCIAL (Optativa)</b><br>J.A. Martín Herrero (90 min.)              |  | <b>SALUD, ENFERMEDAD Y CULTURA (Optativa) ***</b><br>J. A. Martín Herrero (90 min.)  | <b>EL TRABAJO SOCIAL EN LOS PROCESOS DE MEDIACION (Optativa) *</b><br>M.A. Prieto Crespo  | <b>PSICOPATOLOGÍA (Optativa) ****</b><br>M. BadíaCorbella (90 min.) |                  |
| 11-12 | <b>DESARROLLO Y EDUCACION EN GRUPOS DE RIESGO (Optativa) *</b><br>M. J. Almendral Pereña (90 min.)                      | <b>EL TRABAJO SOCIAL Y LA COOPERACION AL DESARROLLO (Optativa) *</b><br>A. Picornell Lucas   |  |   |   |                  |
| 12-13 | <b>ANTROPOLOGÍA APLICADA AL TRABAJO SOCIAL (Optativa)</b><br>J.A. Martín Herrero<br>F. Aixalá Font de Rubinat (90 min.) |  |  | <b>INICIATIVAS Y PROGRAMAS DE LA UNION EUROPEA PARA EL TRABAJO SOCIAL Y LOS SERVICIOS SOCIALES (Optativa)</b><br>Teodoro Andrés López |   |                  |
| 13-14 |   |  |  |   |   |                  |

- \* Se imparte en el aula 104A
- \*\* Se imparte en el aula 009A
- \*\*\* Se imparte en el aula 221A
- \*\*\*\* Se imparte en el aula 114

TITULACION: Grado en Trabajo Social 2014-2015  
 TERCER Y CUARTO CURSO (OPTATIVAS COMUNES)

Facultad de Ciencias Sociales  
 Aula: 004 (aulario FES)

| HORA  | LUNES  | MARTES  | MIERCOLES  | JUEVES   | VIERNES |                  |
|-------|--|---|--|--|---------|------------------|
| 15-16 |  |   |  |  |         | SEGUNDO SEMESTRE |
| 16-17 | <b>TRABAJO SOCIAL CON MUJERES EN SITUACION DE RIESGO (Optativa)</b><br>M.C. Rodríguez Villoria | <b>DESARROLLO PSICOSEXUAL A LO LARGO DEL CICLO VITAL (Optativa)</b><br>M. J. Almendral Pereña (90 min.) | <b>GESTION Y ADMINISTRACION DE LA CALIDAD EN LOS SERVICIOS SOCIALES (Optativa)</b><br>A. Picornell Lucas | <b>TRABAJO SOCIAL CON COLECTIVOS EN SITUACION DE VULNERABILIDAD SOCIAL (Optativa)</b><br>M. A. Prieto Crespo |         |                  |
| 17-18 |  |   |  |  |         |                  |
| 18-19 | <b>INTERVENCION PSICOSOCIAL COMUNITARIA (Optativa)</b><br>A.Martin Coca (90 min.)              | <b>CONFLICTO PSICOSOCIAL Y MEDIACION (Optativa)</b><br>A. Martín Coca (90 min.)                         | <b>EDUCACION PERMANENTE (Optativa)</b><br>I. Ramos Ruiz (90 min.)  | <b>ANIMACION SOCIOCULTURAL (Optativa)</b><br>I. Ramos Ruiz (90 min.)   |         |                  |
| 19-20 |  | <b>PLANIFICACION EN INTERVENCIÓN SOCIOEDUCATIVA (Optativa)</b><br>I. Ramos Ruiz (90 min.)               |  | <b>TRABAJO SOCIAL CON COLECTIVOS EN SITUACION DE DEPENDENCIA (Optativa)</b><br>Pendiente de dotación         |         |                  |
| 20-21 |  |   |  |  |         |                  |

## CALENDARIO DE EVALUACIÓN. GRADO EN TRABAJO SOCIAL

### CURSO ACADÉMICO 2014-2015

#### PRIMER CURSO

##### PRIMER CUATRIMESTRE

| ASIGNATURA  | EVALUACION | RECUPERACIÓN |
|---|------------|--------------|
| ESTADISTICA Y TECNICAS DE INVESTIGACION SOCIAL        | 19-1-2015  | 2-2-2015     |
| ANTROPOLOGIA SOCIAL                                   | 21-1-2015  | 4-2-2015     |
| PSICOLOGIA SOCIAL                                     | 20-1-2015  | 3-2-2015     |
| FUNDAMENTOS DE DERECHO                                | 22-1-2015  | 5-2-2015     |
| HISTORIA DEL TRABAJO SOCIAL Y CONTEXTOS DE DESARROLLO | 23-1-2015  | 6-2-2015     |

##### SEGUNDO CUATRIMESTRE

| ASIGNATURA   | EVALUACION | RECUPERACIÓN |
|--|------------|--------------|
| CONCEPTOS FUNDAMENTALES DE SOCIOLOGÍA  | 1-6-2015   | 15-6-2015    |
| PSICOLOGIA DEL DESARROLLO DEL CICLO VITAL  | 3-6-2015   | 17-6-2015    |
| DERECHO DE FAMILIA   | 2-6-2015   | 16-6-2015    |
| FUNDAMENTOS DEL TRABAJO SOCIAL   | 5-6-2015   | 19-6-2015    |
| HISTORIA Y MARCO INSTITUCIONAL DE LA ACCIÓN SOCIAL Y LOS S.S. SOCIALES. PRESTACIONES EN EL MARCO DE LOS SERVICIOS SOCIALES | 4-6-2015   | 18-6-2015    |

#### SEGUNDO CURSO

##### PRIMER CUATRIMESTRE

| ASIGNATURA   | EVALUACION | RECUPERACIÓN |
|--|------------|--------------|
| ESTRUCTURA SOCIAL CONTEMPORANEA                    | 20-1-2015  | 3-2-2015     |
| METODOLOGIA DEL TRABAJO SOCIAL                     | 23-1-2015  | 6-2-2015     |
| TRABAJO SOCIAL CON INDIVIDUOS Y FAMILIAS           | 19-1-2015  | 2-2-2015     |
| PROGRAMACION EN EL MARCO DE LOS SERVICIOS SOCIALES | 20-1-2015  | 3-2-2015     |
| DESARROLLO ADULTO Y ENVEJECIMIENTO                 | 21-1-2015  | 4-2-2015     |
| DIRECCION DE EQUIPOS Y TECNICAS GRUPALES           | 22-1-2015  | 5-2-2015     |

##### SEGUNDO CUATRIMESTRE

| ASIGNATURA   | EVALUACION | RECUPERACIÓN |
|--|------------|--------------|
| ECONOMIA   | 3-6-2015   | 17-6-2015    |
| ESTRUCTURA SOCIAL Y DESIGUALDADES                                  | 2-6-2015   | 16-6-2015    |
| DERECHO ADMINISTRATIVO   | 1-6-2015   | 15-6-2015    |
| TRABAJO SOCIAL CON GRUPOS Y COMUNIDADES                            | 4-6-2015   | 18-6-2015    |
| TECNOLOG. DE LA INFORMACIÓN Y LA COMUNICACIÓN PARA EL TRAB. SOCIAL | 5-6-2015   | 19-6-2015    |

#### TERCER CURSO

##### PRIMER CUATRIMESTRE

| ASIGNATURA                           | EVALUACION | RECUPERACIÓN |
|--------------------------------------|------------|--------------|
| TECNICAS APLICADAS AL TRABAJO SOCIAL | 19-1-2015  | 2-2-2015     |
| ETICA DEL TRABAJO SOCIAL             | 21-1-2015  | 4-2-2015     |
| SALUD PUBLICA                        | 20-1-2015  | 3-2-2015     |
| PSICOLOGIA DE LA DISCAPACIDAD        | 22-1-2015  | 5-2-2015     |
| DERECHO DE LA SEGURIDAD SOCIAL       | 23-1-2015  | 6-2-2015     |
| DERECHO DEL TRABAJO                  | 20-1-2015  | 3-2-2015     |

## SEGUNDO CUATRIMESTRE

| ASIGNATURA                                | EVALUACION | RECUPERACIÓN |
|---|------------|--------------|
| DIRECCION Y GESTION DE SERVICIOS SOCIALES | 2-6-2015   | 16-6-2015    |
| PEDAGOGIA SOCIAL                          | 1-6-2015   | 15-1-2015    |
| PRACTICAS EXPERIMENTALES                  | 3-6-2015   | 17-6-1015    |

## OPTATIVAS

| ASIGNATURA  | EVALUACION | RECUPERACIÓN |
|---|------------|--------------|
| ANIMACION SOCIOCULTURAL   | 28-5-2015  | 18-6-2015    |
| ANTROPOLOGIA APLICADA AL TRABAJO SOCIAL   | 25-5-2015  | 15-6-2015    |
| ANTROPOLOGIA Y COLECTIVOS EN RIESGO DE EXCLUSION SOCIAL                                     | 26-5-2015  | 16-6-2015    |
| CONFLICTO PSICOSOCIAL Y MEDIACION   | 26-5-2015  | 16-6-2015    |
| DELINCUENCIA E INSERCIÓN SOCIAL   | 27-5-2015  | 17-6-2015    |
| DESRROLLO PSICOSEXUAL A LO LARGO DEL CICLO VITAL  | 26-5-2015  | 16-6-2015    |
| DESARROLLO Y EDUCACION EN GRUPOS DE RIESGO  | 25-5-2015  | 15-6-2015    |
| EDUCACION PERMANENTE  | 27-5-2015  | 17-6-2015    |
| INTERVENCION PSICOSOCIAL COMUNITARIA  | 25-5-2015  | 15-6-2015    |
| PLANIFICACION E INTERVENCION SOCIOEDUCATIVA   | 28-5-2015  | 18-6-2015    |
| PSICOPATOLOGIA  | 28-5-2015  | 18-6-2015    |
| SALUD, ENFERMEDAD Y CULTURA   | 27-5-2015  | 17-6-2015    |
| EL TRABAJO SOCIAL EN LOS PROCESOS DE MEDIACION  | 28-5-2015  | 18-6-2015    |
| EL TRABAJO SOCIAL Y LA COOPERACION AL DESARROLLO  | 26-5-2015  | 16-6-2015    |
| TRABAJO SOCIAL CON COLECTIVOS EN SITUACION DE DEPENDENCIA                                   | 28-5-2015  | 18-6-2015    |
| TRABAJO SOCIAL CON COLECTIVOS EN SITUACION DE VULNERABILIDAD SOCIAL                         | 26-5-2015  | 16-6-2015    |
| TRABAJO SOCIAL CON MUJERES EN SITUACION DE RIESGO   | 25-5-2015  | 15-6-2015    |
| GESTION Y ADMINISTRACION DE LA CALIDAD EN LOS SERVICIOS SOCIALES                            | 27-5-2015  | 17-6-2015    |
| INICIATIVAS Y PROGRAMAS DE LA UNION EUROPEA PARA EL TRABAJO SOCIAL Y LOS SERVICIOS SOCIALES | 26-5-2015  | 16-6-2015    |
| INMIGRACION EN EL MARCO DE LOS SERVICIOS SOCIALES   | 27-5-2015  | 17-6-2015    |